

Beschlussvorlage		Vorlage-Nr: 2017/MC/1063
Federführend: Amt für Bau und Liegenschaften		Status: öffentlich Datum: 30.08.2017 Verfasser: Frau C. Pinno FBL: Herr J. Banek
Bauvoranfrage zur Errichtung Anbau mit Dachterasse an vorhandene Sportschule und Abriss Gebäude in der Gemarkung Malchin, Flur 31, Flurstücke 40/1, 40/2, 40/5, 40/8, 41/2, 42/2, 42/4 und 43/6.		
Behandlung	Termin	Beratungsfolge
Öffentlich	11.09.2017	Ausschuss für Stadtentwicklung, Bau, Verkehr und Umwelt Stadt Malchin

Beschlussvorschlag:

Das gemeindliche Einvernehmen zur Errichtung eines Anbaus mit Dachterasse an die vorhandene Sportschule und Abriss des Gebäudes in der Gemarkung Malchin, Flur 31, Flurstücke 40/1, 40/2, 40/5, 40/8, 41/2, 42/2, 42/4 und 43/6 wird erteilt.

Sach- und Rechtslage:

§ 22 KV-MV Entscheidung der Gemeinde
§ 36 Bau GB Stellungnahme der Gemeinde
§ 34 Bau GB Bauen im Innenbereich

Die Abfrage bei dem WasserZweckVerband Malchin Stavenhagen hinsichtlich der Erschließung des Anbaus an Trink-, Abwasser- und Oberflächenwasser ist erfolgt.

Finanzielle Auswirkungen:

Keine, da es sich um einen privaten Bauantrag handelt

Anlagen

Bauantragsunterlagen

Der Landrat des Landkreises Mecklenburgische Seenplatte als untere Bauaufsichtsbehörde



Landkreis Mecklenburgische Seenplatte
Platanenstraße 43, 17033 Neubrandenburg

Regionalstandort /Amt /SG
Waren (Müritz) /Bauamt /Bauaufsicht

Gemeinde Malchin über
Amt Malchin am Kummerower See
Stadtverwaltung Malchin
Am Markt 1
17139 Malchin

Auskunft erteilt Brigitte Wilken

Zimmer 3.23
Zentrale 0395 57087-0
E-Mail brigitte.wilken@lk-seenplatte.de
Vorwahl 0395
Durchwahl 57087-2447
Fax 0395 57087 65965

BOBENHANG STADTVERWALTUNG MALCHIN				
Original an: 40				
am: 24. Aug. 2017				
Verteiler	AV			
Ihre Nachricht vom				
10	20	30	40	50

Ihr Zeichen

Mein Zeichen

Datum
23. August 2017

Bauherr: Herrn Stefan Vaske, Schulstraße 2a, Malchin
Aktenzeichen: (Bitte bei jedem Schriftverkehr angeben) 3446/2017-204
Bauort: Malchin, Schulstraße 2a
Katasterbezeichnung: Malchin, Flur 31, Flurst. 40/1+40/2+40/5+40/8+41/2+42/2+42/4+43/6
Vorhaben: Errichtung Anbau mit Dachterrasse an vorhandene Sportschule und Abriss Gebäude

ANFORDERUNG EINER STELLUNGNAHME

Für die oben näher bezeichnete Baumaßnahme ist bei mir eine Bauvoranfrage eingegangen.

Ich bitte die beigefügten Antragsunterlagen zu prüfen und das Einvernehmen der Gemeinde gemäß § 36 Abs. 1 BauGB zu bekunden. Am 01.12.2014 haben Sie von mir ein Formblatt zur Abgabe Ihrer Stellungnahme als Worddatei erhalten. Bitte verwenden Sie zur Abgabe Ihrer Stellungnahme das Ihnen übermittelte Formblatt.

Sollte der geplante Bebauungsstandort in einem Geltungsbereich einer Erhaltungs- oder Sanierungssatzung liegen, so ist die Genehmigung im Einvernehmen mit der Gemeinde zu erteilen. Insoweit bitte ich, die beigefügten Antragsunterlagen zu prüfen und das Einvernehmen der Gemeinde gemäß § 145 BauGB/§ 173 Abs. 1 BauGB auf dem Vordruck zu bekunden.

Sollte die Gemeinde durch das geplante Bauvorhaben als Eigentümerin (z. B. von Grundstücken) in ihren sonstigen Rechten beeinträchtigt sein, so bitte ich um ausführliche Begründung. Wenn die Gemeinde Baulastträger der Erschließungsstraße ist, so bitte ich Sie, Ihre Fachbehörde in die Prüfung mit einzubeziehen und ggf. eine weitergehende begründete Stellungnahme herzureichen.

Eine Behinderung durch inhaltlichen Fehlbestand in den Antragsunterlagen bitte ich mir kurzfristig (10 Tage) bekannt zu geben, um den Antragsteller zur Vervollständigung auffordern zu können.

Regionalstandort Waren (Müritz)
Zum Amtsbrink 2
17192 Waren (Müritz)
Telefon: 039557087 0
Fax: 0395 57087 65965

Bankverbindung:
IBAN: DE 5715 0501 0006 4004 8900
BIC: NOLADE 21 WRN

Regionalstandort Demmin
Adolf-Pompe-Straße 12-15
17109 Demmin

Regionalstandort Neustrelitz
Woldegker Chaussee 35
17235 Neustrelitz

Regionalstandort Neubrandenburg
Platanenstraße 43
17033 Neubrandenburg

Bitte beachten Sie, dass gemäß § 36 Abs. 2 BauGB das Einvernehmen der Gemeinde als erteilt gilt, wenn es nicht binnen **2 Monaten** nach Eingang dieses Ersuchens unter Angabe der Gründe verweigert wird. Bei Anträgen auf Sanierungsgenehmigung erbitte ich Ihre Stellungnahme zum Antrag auf Sanierung innerhalb von **14 Tagen**. Die Bauaufsicht muss nach § 22 Abs. 5 BauGB innerhalb eines Monats nach Eingang des Sanierungsantrages über die Genehmigung entscheiden.

Ich bitte um alsbaldige Stellungnahme unter Angabe des o. g. Aktenzeichens.

Mit freundlichen Grüßen

im Auftrag



Brigitte Wilken
SB Bauaufsicht

Anlage
Antragsunterlagen

<input checked="" type="checkbox"/> An die untere Bauaufsichtsbehörde Landkreis Mecklenburgische Seenplatte		<input type="checkbox"/> An die Gemeinde <small>(nur bei Vorlage in der Genehmigungs- freistellung)</small>	Eingangsvermerk untere Bauaufsichtsbehörde
Postleitzahl, Ort Zum Amtsbrink 2 17192 Waren (Müritz)			Aktenzeichen
<input type="checkbox"/> Bauantrag (§ 64 LBauO M-V) <input type="checkbox"/> Bauantrag im vereinfachten Verfahren (§ 63 LBauO M-V) <input checked="" type="checkbox"/> Antrag auf Vorbescheid (§ 75 LBauO M-V) <input type="checkbox"/> Vorlage in der Genehmigungsfreistellung (§ 62 LBauO M-V) Soll durch die Gemeinde eine Weiterleitung als Bauantrag erfolgen, wenn die Gemeinde erklärt, dass ein Genehmigungsverfahren durchgeführt werden soll (§ 62 Abs. 4 Satz 4 LBauO M-V)? <input type="checkbox"/> ja <input type="checkbox"/> nein			Eingangsvermerk Gemeinde
			Aktenzeichen
Bauherr/Antragsteller: Name und Anschrift Stefan Vaske Schulstr. 2a 17139 Malchin Ist der Bauherr Grundstückseigentümer? <input checked="" type="checkbox"/> ja <input type="checkbox"/> nein		Telefon * 0151 15876646 Fax-Nr. * E-Mail *	
Vertreter des Bauherrn: Name und Anschrift (§ 53 Abs. 2 LBauO M-V)		Telefon * Fax-Nr. * E-Mail *	
Entwurfsverfasser: Name und Anschrift Stefan Vaske Schulstr. 2a 17139 Malchin		Telefon * 0151 15876646 Fax-Nr. * E-Mail *	
Bauvorlageberechtigung nach § 65 LBauO M-V			
<input type="checkbox"/> Abs. 2 Nr. 1 Architekt	<input type="checkbox"/> Abs. 2 Nr. 2 bauvorlageberechtigter Ingenieur	<input type="checkbox"/> Abs. 2 Nr. 3 Innenarchitekt	<input type="checkbox"/> Abs. 2 Nr. 4 Bediensteter einer juristischen Person des öffentlichen Rechts
			<input type="checkbox"/> Abs. 3 Bauvorlageberechtigung ist nicht erforderlich
Baugrundstück: PLZ, Ort, Straße, Hausnummer Schulstr. 2a in 17139 Malchin		Gemarkung/en Malchin Flur/en 31 Flurstück/e 40/1,2,5,8, 41/2, 42/2,4, 43/6	
<input type="checkbox"/> Eine Baulast zu Gunsten des Baugrundstücks ist eingetragen		<input type="checkbox"/> Eine Baulast zu Lasten des Baugrundstücks ist eingetragen	
Art der Baulast/nähere Beschreibung			

1. Angaben zum Vorhaben	
Art des Vorhabens	<input checked="" type="checkbox"/> Neubau, Erweiterung <input type="checkbox"/> Änderung, z.B. Umbau <input type="checkbox"/> Nutzungsänderung
Zweckbestimmung des Vorhabens (z.B. Wohngebäude, Garagen; bei Nutzungsänderung Angabe der bisherigen und der beabsichtigten Nutzung)	Abriss Gebäude auf Flurstück Nr. 40/2 Anbau mit Dachterrasse an vorhandene Sportschule
zu dem Vorhaben ist bereits ein Vorbescheid erteilt worden	Bescheid vom _____ Aktenzeichen _____
2. Bei Antrag auf Vorbescheid	
Bezeichnung der Frage/n, über die im Vorbescheid zu entscheiden ist	Abriss Gebäude auf Flurstück Nr. 40/2 Anbau mit Dachterrasse an vorhandene Sportschule ?
3. Bei Vorlage in der Genehmigungsfreistellung	
	<input type="checkbox"/> Das Vorhaben liegt im Geltungsbereich eines Bebauungsplanes i.S.d. § 30 Abs. 1 oder der §§ 12, 30 Abs. 2 BauGB
Bezeichnung und Nummer des Planes	
4. Antrag auf Abweichungen, Ausnahmen und Befreiungen	
<input type="checkbox"/> Abweichung von folgenden Vorschriften wird beantragt	Begründung (ggf. auf gesondertem Blatt beifügen)
<input type="checkbox"/> Ausnahme von folgenden Vorschriften wird beantragt	Begründung (ggf. auf gesondertem Blatt beifügen)
<input type="checkbox"/> Befreiung von folgenden Vorschriften wird beantragt	Begründung (ggf. auf ausgesondertem Blatt beifügen)

5. Hinweise zum Datenschutz

Die für die Entscheidung über den Antrag erforderlichen Daten werden für diesen Zweck gemäß den §§ 9 bis 11 des Landesdatenschutzgesetzes erhoben und verarbeitet. Die Übermittlung personenbezogener Daten an die im Verfahren zu beteiligenden Stellen ist zulässig. Diese können beispielsweise kommunale Behörden, so die untere Wasser-, Naturschutz- und Denkmalschutzbehörde und die Gemeinde sein, aber auch Landesbehörden, so die Straßen-, Forst-, Immissionsschutz-, Naturschutz-, Arbeitsschutz-, Luftfahrt- und Denkmalfachbehörde. Nachbarn werden unter den Voraussetzungen des § 70 LBauO M-V beteiligt.

Die Übermittlung personenbezogener Daten an andere Behörden oder Stellen ist auch zulässig, wenn diese die Daten zur Erfüllung ihrer gesetzlichen Aufgaben benötigen. Daten werden regelmäßig an das Finanzamt (§ 29 Bewertungsgesetz), die Bauberufsgenossenschaft (§ 195 Abs. 3 SGB VII), das Vermessungs- und Katasteramt (§ 5 Abs. 7 Vermessungs- und Katastergesetz), das Statistische Landesamt (§ 6 Hochbaustatistikgesetz) sowie an die Gemeinde (§ 72 Abs. 5 LBauO M-V) übermittelt.

Auf Verlangen wird dem Antragsteller gemäß § 24 des Landesdatenschutzgesetzes Auskunft unter anderem über die zu seiner Person gespeicherten Daten und die im Verfahren beteiligten Behörden und Stellen erteilt. Nach den §§ 13 und 25 des Landesdatenschutzgesetzes besteht ein Berichtigungsanspruch, wenn unrichtige Daten verarbeitet wurden.

6. Anlagen

1. 2 - fach Auszug aus der amtlichen Liegenschaftskarte (§ 7 Abs. 1 BauVorVO M-V)
2. 2 - fach Lageplan (§ 7 BauVorVO M-V)
3. - fach Bauzeichnungen (§ 8 BauVorVO M-V)
4. 2 - fach Baubeschreibung auf amtlichem Vordruck (§ 9 BauVorVO M-V)
5. - fach Baubeschreibung – ergänzende Beschreibung zu einem land- oder forstwirtschaftlichen Bauvorhaben auf amtlichem Vordruck (§ 9 BauVorVO M-V)
6. - fach Baubeschreibung – ergänzende Beschreibung zu einem gewerblichen Bauvorhaben auf amtlichem Vordruck (§ 9 BauVorVO M-V)
7. - fach Standsicherheitsnachweis - nur vorzulegen bei Vorhaben entsprechend § 66 Abs. 3 Satz 1 LBauO M-V (§ 10 BauVorVO M-V)
 wird nachgereicht
8. - fach Erklärung des Tragwerksplaners, dass der Standsicherheitsnachweis bei Vorhaben entsprechend § 66 Abs. 3 Satz 1 Halbsatz 1 Nr. 2 LBauO M-V (Kriterienkatalog) nicht bauaufsichtlich geprüft werden muss (§ 14 Abs. 2 BauVorVO M-V)
 wird nachgereicht, spätestens mit der Baubeginnanzeige
9. - fach Erklärung, dass der Standsicherheitsnachweis bei Vorhaben entsprechend § 66 Abs. 2 Satz 1 LBauO M-V erstellt wurde - vorzulegen durch den Ersteller des Standsicherheitsnachweises (§ 14 Abs. 1 BauVorVO M-V)
 wird nachgereicht, spätestens mit der Baubeginnanzeige
10. - fach Brandschutznachweis - nur vorzulegen bei Vorhaben entsprechend § 66 Abs. 3 Satz 2 LBauO M-V (§ 11 BauVorVO M-V)
11. - fach Erklärung, dass der Brandschutznachweis bei Vorhaben entsprechend § 66 Abs. 2 Satz 3 LBauO M-V erstellt wurde - vorzulegen durch den Ersteller des Brandschutznachweises (§ 14 Abs. 1 BauVorVO M-V)
 wird nachgereicht, spätestens mit der Baubeginnanzeige
12. - fach Berechnung des Maßes der baulichen Nutzung
- nur bei Vorhaben im Geltungsbereich eines Bebauungsplanes, der Festsetzungen darüber enthält
13. - fach Ermittlung des Brutto-Rauminhaltes nach DIN 277 – vorzulegen nur bei Gebäuden
14. - fach Ermittlung der anrechenbaren Bauwerte (§ 9 BauVorVO i.V.m. § 27 PPVO M-V)
15. - fach Vertretervollmacht
16. - fach Erhebungsbogen für Baustatistik

Malchin

Ort, Datum

15.8.17

Unterschrift Bauherr/Vertreter

Malchin

Ort, Datum

15.8.17

Unterschrift Entwurfsverfasser

Baubeschreibung

Zutreffendes bitte ankreuzen bzw. ausfüllen!

Bauherr/Antragsteller: Name und Anschrift Stefan Vaske Schulstr. 2a 17139 Malchin	Telefon * 0151 15876646
	Fax-Nr. *
	E-Mail *

Baugrundstück: PLZ, Ort, Straße, Hausnummer Schulstr. 2a in 17139 Malchin	Gemarkung/en Malchin
	Flur/en 31
	Flurstück/e 40/1,2,5,8, 41/2, 42/2,4, 43/



1. Angaben zum Vorhaben	
Art des Vorhabens	<input checked="" type="checkbox"/> Neubau, Erweiterung <input type="checkbox"/> Änderung, z.B. Umbau <input type="checkbox"/> Nutzungsänderung
Zweckbestimmung des Vorhabens (z.B. Wohngebäude, Garagen, bei Nutzungsänderung Angabe der bisherigen und der beabsichtigten Nutzung)	Abriss Gebäude auf Flurstück Nr. 40/2 Anbau mit Dachterrasse an vorhandene Sportschule
Gebäudeklasse (entsprechend § 2 Abs. 3 LBauO M-V)	1 <input checked="" type="checkbox"/> 2 <input type="checkbox"/> 3 <input type="checkbox"/> 4 <input type="checkbox"/> 5 <input type="checkbox"/>

2. Angaben zur Erschließung des Vorhabens (nur auszufüllen, wenn nicht an öffentliche Ver- oder Entsorgung angeschlossen werden kann oder nicht in ausreichender Breite an einer öffentlichen Verkehrsfläche gelegen)	
Art der Wasserversorgung	
Art der Energieversorgung	
Art der Entsorgung der häuslichen und gewerblichen Abwässer	
Art der Entsorgung des Regenwassers	
Angaben zur Grundstückszufahrt	

* Angaben sind freiwillig

3. Angaben zu Bauteilen	Beschreibung der verwendeten Bauprodukte und Bauarten/ konstruktiver Aufbau	Feuerwiderstandsklasse, Baustoffeigenschaft/Bauteil- eigenschaft
Tragende Wände, Stützen		
Außenwände	36,5 cm Ziegel, Putz	
Trennwände einschließlich Öffnungsverschlüsse (§ 29 LBauO M-V)		
Brandwände einschließlich Öffnungsverschlüsse		
Wände notwendiger Treppenträume einschließlich Öffnungsverschlüsse		
Wände notwendiger Flure einschließlich Öffnungsver- schlüsse		
Wände von Schächten ein- schließlich Öffnungsver- schlüsse (z.B. Aufzüge, Installationen)		
Decken		
Unterdecken	Trockenbau	
Treppen		
Dachtragwerk (z.B. Holzbinder)	Pulldach, Holzbinder lt. Statik	
Bedachung	Bitumenpappe	
weitere Angaben (ggf. auf gesondertem Blatt ergänzen)	siehe Anlage	

4. Angaben zur technischen Gebäudeausrüstung	
Art der Gebäudebeheizung/ Warmwasserbereitung	
Art des Brennstoffes sowie Lagermenge und -ort	
Nennleistung der Feuerstätte/n	
Aufzüge	
Lüftung	
Blitzschutz	
5. Angaben zum barrierefreien Bauen	
Barrierefreiheit eines Geschos- ses bei Wohngebäuden mit mehr als 6 Wohnungen (§ 50 Abs. 1 LBauO M-V)	sichergestellt durch:
Barrierefreiheit öffentlich zugänglicher baulicher Anlagen (§ 50 Abs. 2 LBauO M-V)	sichergestellt durch:
6. Angaben zu örtlichen Bau- vorschriften	
Anzahl der notwendigen Stellplätze oder Garagen (Die Angaben sind nur erforderlich, soweit durch örtliche Bauvorschrift der Gemeinde Festsetzungen zu notwen- digen Stellplätzen getroffen sind)	
auf dem Baugrundstück	_____ im Freien _____ in Garagen
auf anderem Grundstück mit Baulast	_____
durch Ablösung	_____
Größe und Beschaffenheit der Stellplätze	

<p>weitere Angaben aus örtlichen Bauvorschriften</p> <p>äußere Gestaltung, (z.B. Fassade, Dach, Fenster, Außentüren)</p> <p>Gestaltung von Plätzen und unbebauten Flächen</p> <p>Art und Höhe von Einfriedungen sowie Begrünung baulicher Anlagen</p> <p>weitergehende Angaben</p>	
<p>7. Angaben zu den anrechenbaren Bauwerten (die Ermittlung des Brutto-Rauminhalts und des anrechenbaren Bauwertes entsprechend § 27 Prüfingenieur- und Prüfsachverständigenverordnung ist auf einem gesonderten Blatt anzugeben)</p>	
<p>Brutto-Rauminhalt des Gebäudes</p>	m ³
<p>anrechenbarer Bauwert</p>	Euro
<p>8. sonstige Angaben und Hinweise, die zur Beurteilung des Vorhabens notwendig sind (z.B. Erläuterungen der Werbeanlage)</p>	
<p>Malchin, 15.8.17 </p> <p>Ort, Datum Unterschrift Bauherr/Vertreter</p>	<p>Malchin, 15.8.17 </p> <p>Ort, Datum Unterschrift Entwurfsverfasser</p>

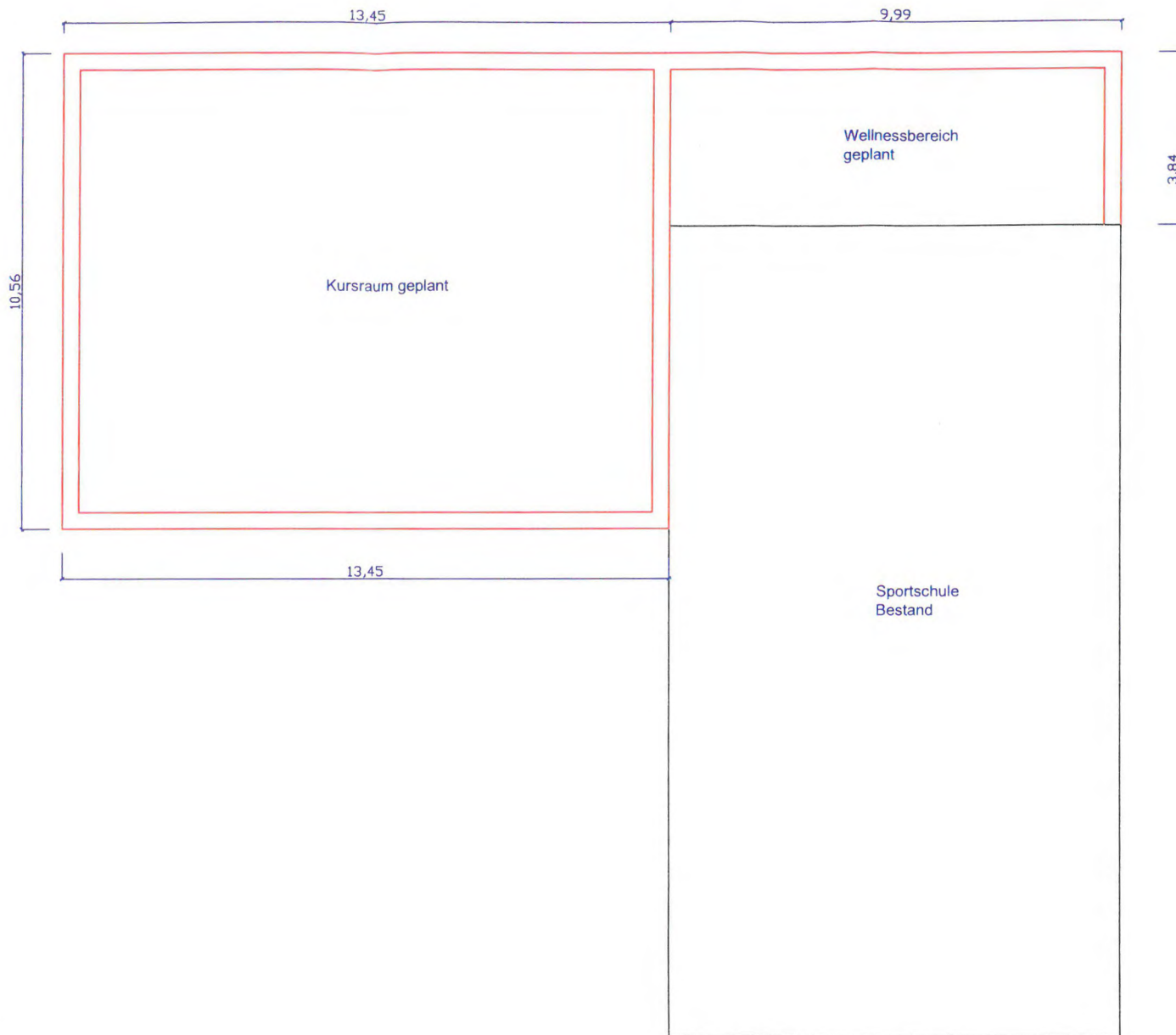



Handwritten signature

Maßstab 1:100

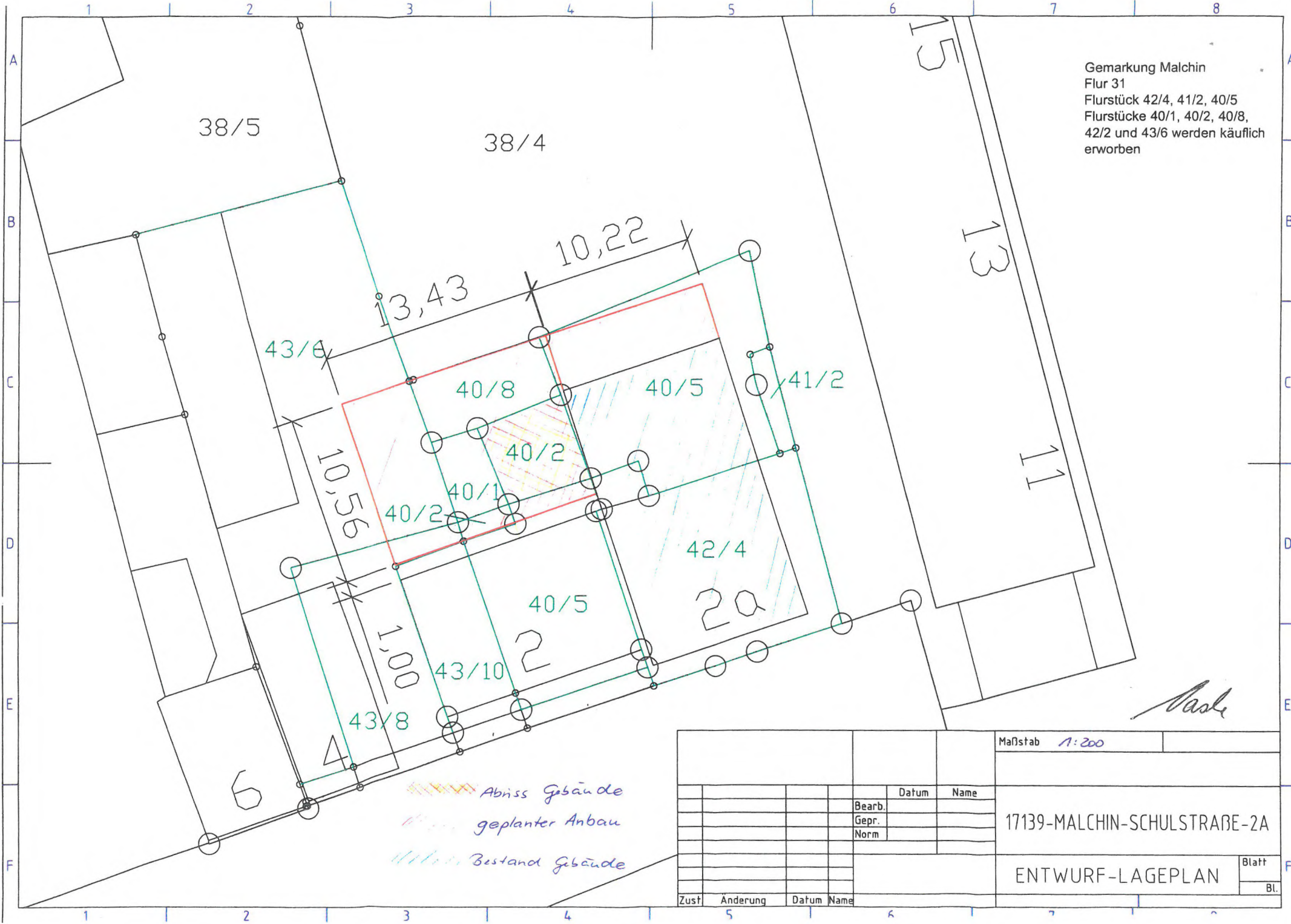
Stefan Vaske
Schulstr. 2a
17213 Malchin



Gemarkung Malchin
 Flurstück 42/4, 41/2, 40/5
 Flurstücke 40/1, 40/2, 40/8,
 42/2 und 43/6 werden käuflich
 erworben

 Abriß Gebäude
 geplanter Anbau
 Bestand Gebäude

Aske

				Maßstab 1:200	
				Datum	Name
				Bearb.	
				Gepr.	
				Norm	
				17139-MALCHIN-SCHULSTRASSE-2A	
				ENTWURF-LAGEPLAN	
				Blatt	
				Bl.	
Zust.	Anderung	Datum	Name		