

Beschlussvorlage		Vorlage-Nr: 2015/MC/799
Federführend: Amt für Bau und Liegenschaften		Status: öffentlich
		Datum: 07.10.2015
		Verfasser: Frau C. Pinno
		FBL: Herr J. Banek
Anbau von Balkone an vorhandenes Mehrfamilienwohnhaus in der Flur 31 Gemarkung Malchin auf den Flurstücken 81;78/2;79/2;80/2;82/2		
Behandlung	Termin	Beratungsfolge
Öffentlich	09.11.2015	Ausschuss für Stadtentwicklung, Bau, Verkehr und Umwelt Stadt Malchin

Beschlussvorschlag:

Das gemeindliche Einvernehmen zur Errichtung von Balkonen an vorhandenes Mehrfamilienwohnhaus in der Gemarkung Malchin auf den Flurstücken 78/2;79/2;80/2;81;82/2 wird erteilt.

Sach- und Rechtslage:

§22 KV Entscheidung der Gemeinde
 §36 BauGB Stellungnahme der Gemeinde
 §34 BauGB Bauen im Innenbereich

Finanzielle Auswirkungen:

Keine, da es sich um einen privaten Bauantrag handelt.

Anlagen:

Bauantragsunterlagen

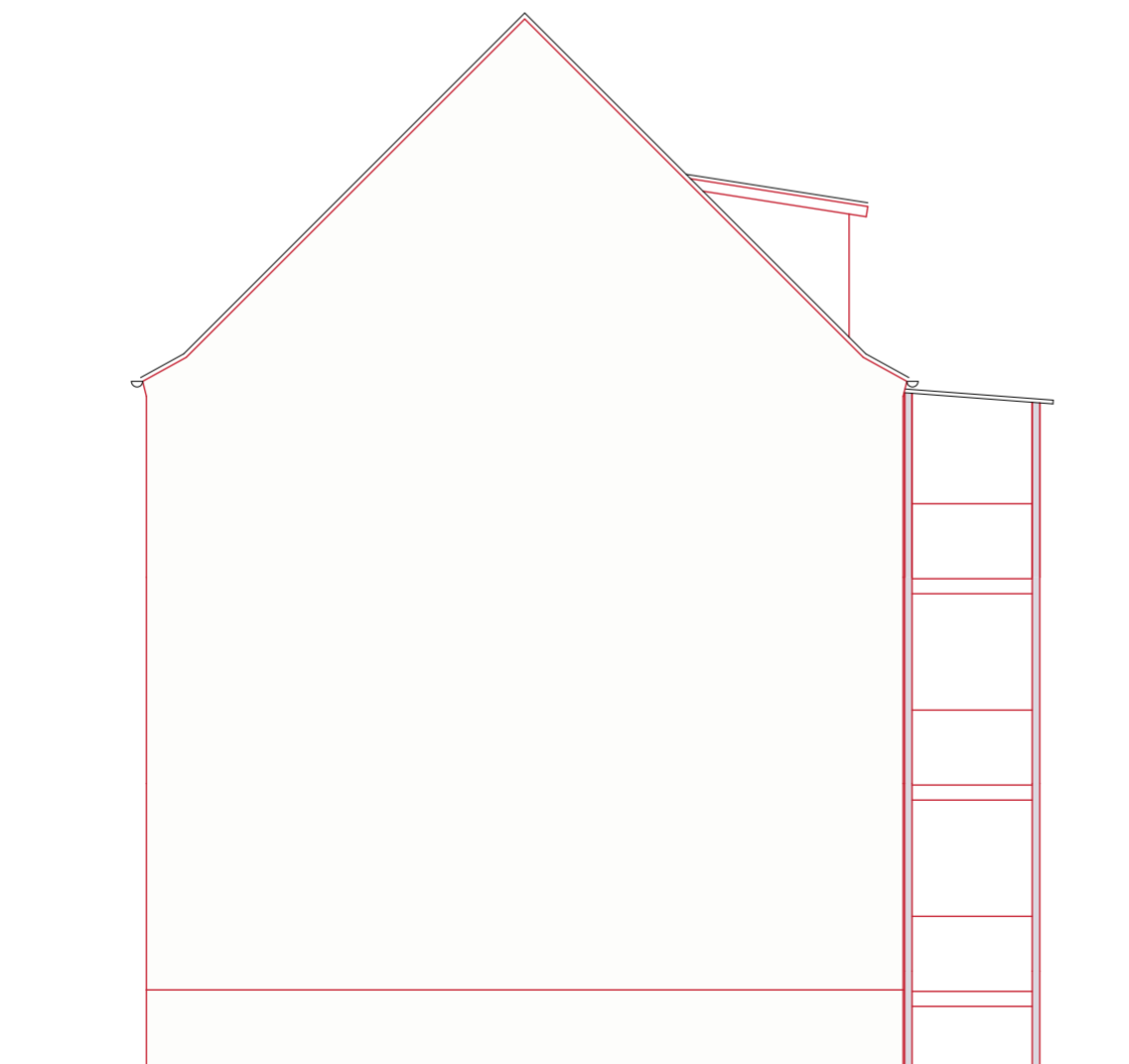

Alle Maße am Bau überprüfen!

Ingenieurbüro Christian Wittke		Tel.	03991 / 16 59 14
17192 Waren, Eldenholz 33		Fax	03991 / 182 28 29
		Mobil	0171 / 35 35 928
		Email	info@bauplanung-wittke.de
Anbau Balkone an vorh. Mehrfamilienhaus, Schulstraße 9 und 11 in 17139 Malchin, Flur 31, Flurstck. 78/2; 79/2; 80/2; 109/4; 82/2; 83/2; 84/2; 81			
Bauherr:	WOGEMA Wohnungsgesellschaft Malchin mbH Am Wasserturm 6 17139 Malchin	Der Bauherr:	Planungsphase: GENEHMIGUNGSPLANUNG
ANSICHTEN			
Blatt Nr.	05	M 1 : 100	15 - 09 - 52
Bearb. am:	09/ 2015	Bearb.:	