

Informationsvorlage	Vorlage-Nr: 2025/MC/121
Federführend: Amt für Bau und Liegenschaften	Status: öffentlich Datum: 06.11.2025 Verfasser: Herr A. Harpeng FBL: Herr A. Harpeng
Information zur Errichtung einer geplanten Seniorenwohnanlage	
Behandlung	Termin Beratungsfolge

Beschlussvorschlag:

Informationsvorlage

Mit der Vorstellung der Unterlagen zur geplanten Wohnanlage „Neubau berteutes Wohnen mit Tagespflege , Turnplatz 3, Malchin, sollen die Stadtvertreter über den Sachverhalt informiert werden.

Sach- und Rechtslage:

Ein privater Interessent möchte in Malchin, Flur:10 , Flurstücke: 21/2 und 22/2 eine Wohnanlage mit 10 Wohneinheiten für Senioren errichten. Der Stadt Malchin entstehen dadurch keine Kosten.

Finanzielle Auswirkungen:

keine

Anlagen:

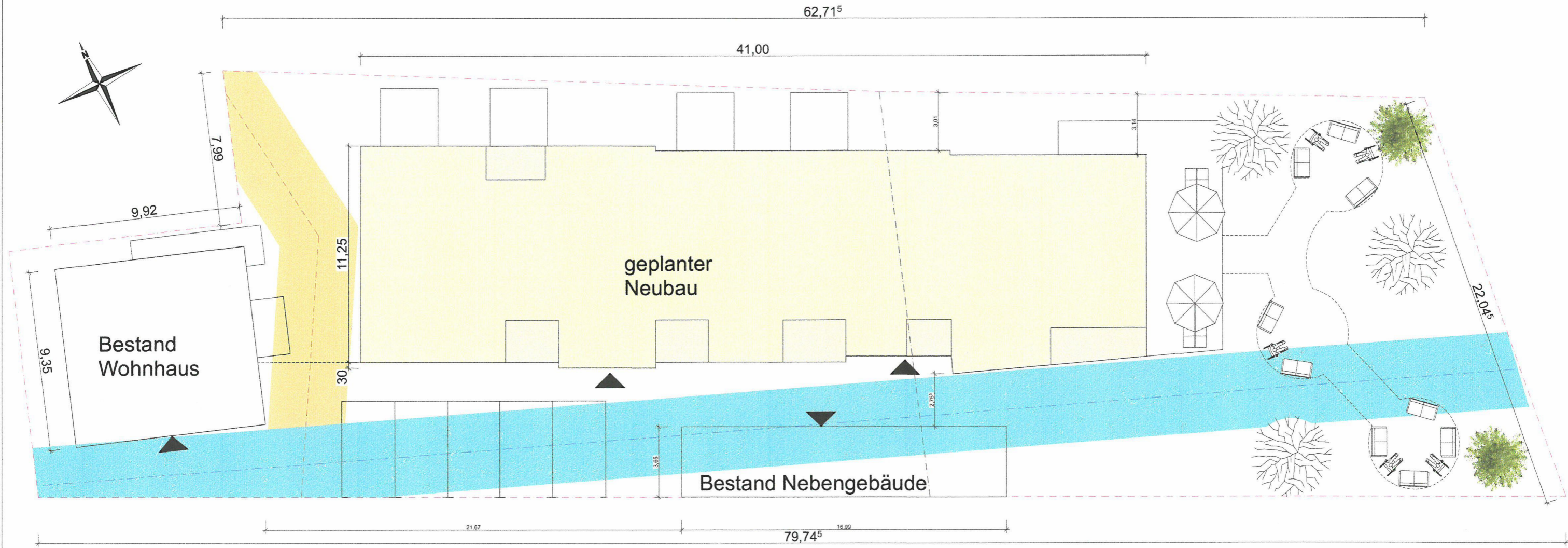

PROJEKT :
Neubau betreutes Wohnen
mit Tagespflege
Turnplatz 3
Malchin

BRÜCKER:
 Immobilien, Bau und mehr GmbH
 Einsteinstasse 1; 17192 Waren-Müritz

PLANBEZEICHNUNG:
Lageplan

PLANVERFASSER:
 Dipl.-Ing Azmi Alan
 21075 Hamburg, Noblee Str. 39

DATUM:
 28.10.2025_AD
MASSSTAB:
 1:100

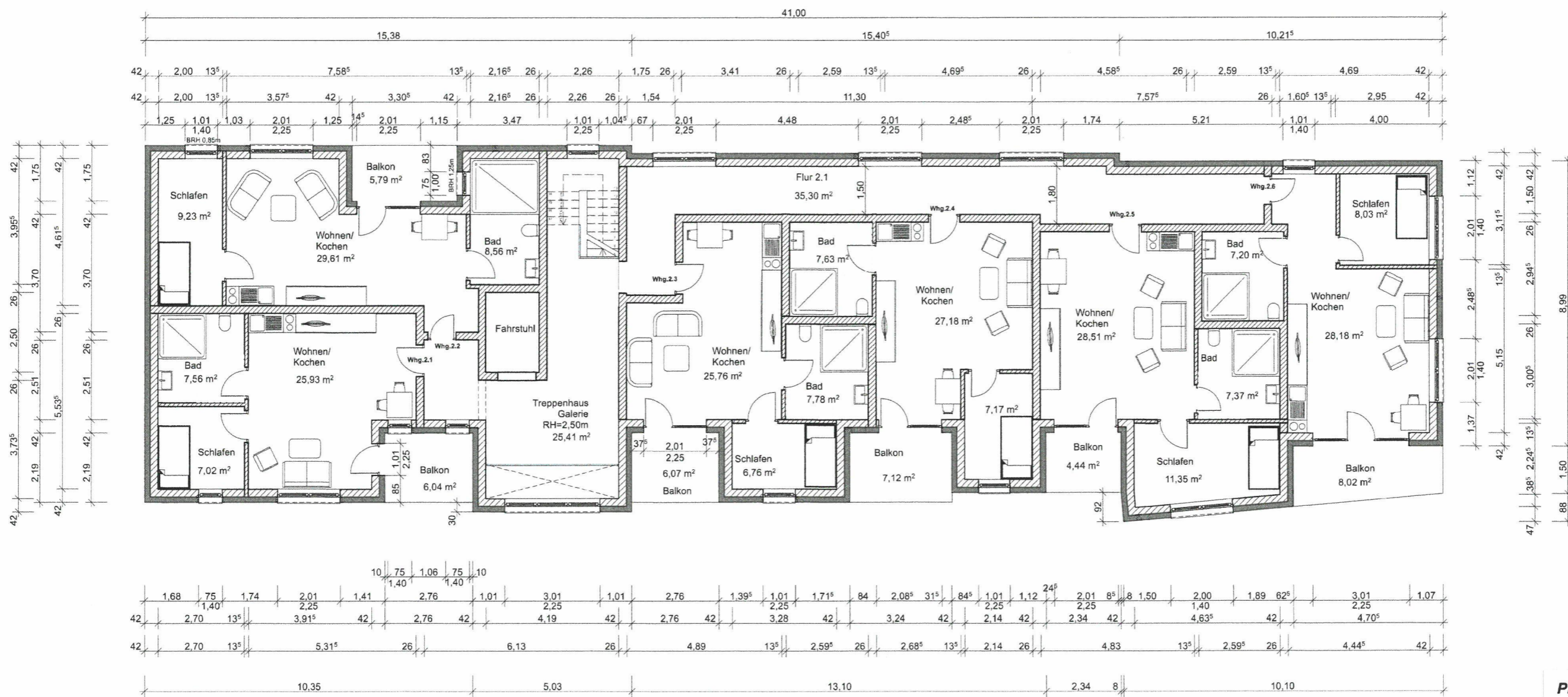

PROJEKT :
Neubau betreutes Wohnen
mit Tagespflege
Turnplatz 3
Malchin

BAUHERR:
 Immobilien, Bau und mehr GmbH
 Einsteinstrasse 1; 17192 Waren-Müritz

PLANBEZEICHNUNG:
Grundriss OG

PLANVERFASSER:
 Dipl.-Ing Azmi Alan
 21075 Hamburg, Noblée Str. 39

DATUM:
 28.10.2025_AD

MAßSTAB:

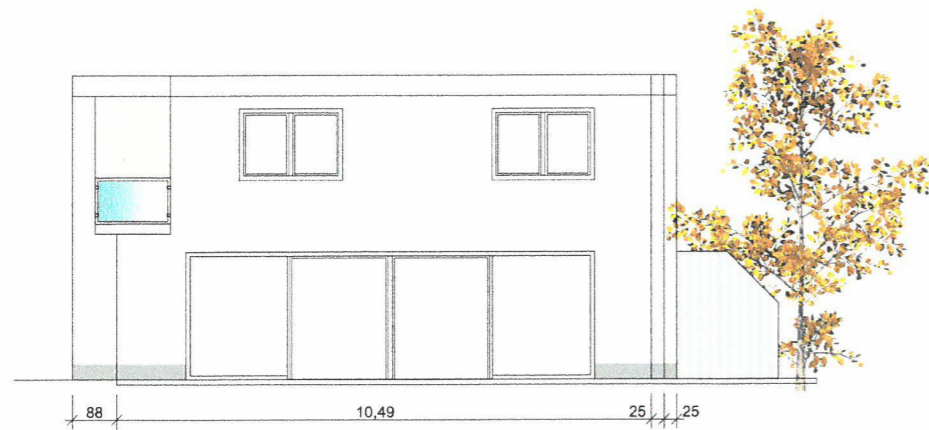

Ansicht Süd-Ost
Gartenseitig

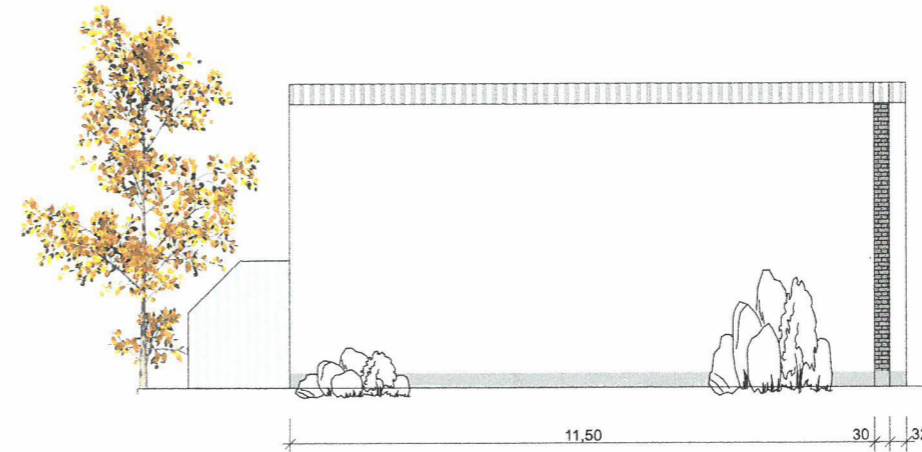

Ansicht Nord-West

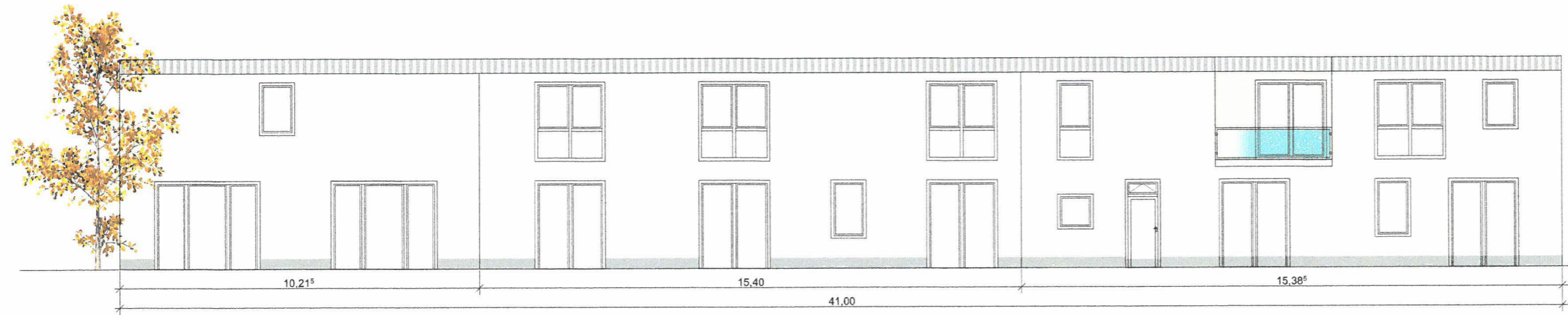

Ansicht Süd-West
Straßenseitig

PROJEKT :
Neubau betreutes Wohnen
mit Tagespflege
Turnplatz 3
Malchin

BAUHERR:
 Immobilien, Bau und mehr GmbH
 Einsteinstrasse 1; 17192 Waren-Müritz

PLANBEZEICHNUNG:
Ansichten

PLANVERFASSER:
 Dipl.-Ing Azmi Alan
 21075 Hamburg, Noblée Str. 39

DATUM:
 28.10.2025_AD

MAßSTAB:



Kartenauszug - Geoportal

(kein amtlicher Auszug)

Malchin (133853)

Flur: 10

Maßstab: ca. 1: 800

Datum: 11.11.2025

Stelle: Amt Malchin, Nutzer: Neuendorf



Landkreis Mecklenburgische Seenplatte

Geobasisdaten: © GeoBasis-DE/M-V 2022

Geofachdaten: © Landkreis Mecklenburgische Seenplatte

Diese Karte ist urheberrechtlich geschützt. Vervielfältigungen sind nur mit Genehmigung des Herausgebers zulässig. Als Vervielfältigung, auch von Teilen, gelten Nachdruck, Fotokopie, Mikroverfilmung, Digitalisierung, Scannen sowie Abzeichnung.

