

Beschlussvorlage		Vorlage-Nr: 2024/MC/078
Federführend: Amt für Bau und Liegenschaften		Status: öffentlich Datum: 22.07.2024 Verfasser: Frau J. Schiedt FBL: Herr A. Harpeng
Bauvoranfrage zur Errichtung eines Wintergartens in der Gemarkung Malchin, Flur 34, Flurstück 191		
Behandlung	Termin	Beratungsfolge
Öffentlich	02.09.2024	Bauausschuss der Stadt Malchin
Nichtöffentlich	17.09.2024	Hauptausschuss der Stadt Malchin

Beschlussvorschlag:

Das gemeindliche Einvernehmen zur Bauvoranfrage zur Errichtung eines Wintergartens in der Gemarkung Malchin, Flur 34, Flurstück 191, wird erteilt.

Sach- und Rechtslage:

§ 22 KV Entscheidung der Gemeinde
 § 34 BauGB Bauen im Innenbereich
 § 36 BauGB Stellungnahme der Gemeinde

Finanzielle Auswirkungen:

keine, da private Bauvoranfrage

Anlagen:

Bauvoranfrage

1. Angaben zum Vorhaben	
Art des Vorhabens	<input checked="" type="checkbox"/> Neubau , Erweiterung <input type="checkbox"/> Änderung, z.B. Umbau <input type="checkbox"/> Nutzungsänderung
Zweckbestimmung des Vorhabens (z.B. Wohngebäude, Garagen; bei Nutzungsänderung Angabe der bisherigen und der beabsichtigten Nutzung)	ANBAU ALSO WINTER GARTEN 3 METER TIEF / 5 METER BREIT 3 ETAGEN HOCH
zu dem Vorhaben ist bereits ein Vorbescheid erteilt worden	Bescheid vom Aktenzeichen
2. Bei Antrag auf Vorbescheid	
Bezeichnung der Frage/n, über die im Vorbescheid zu entscheiden ist	
3. Bei Vorlage in der Genehmigungsfreistellung	
	<input type="checkbox"/> Das Vorhaben liegt im Geltungsbereich eines Bebauungsplanes i.S.d. § 30 Abs. 1 oder der §§ 12, 30 Abs. 2 BauGB
Bezeichnung und Nummer des Planes	
4. Antrag auf Abweichungen, Ausnahmen und Befreiungen	
<input type="checkbox"/> Abweichung von folgenden Vorschriften wird beantragt	Begründung (ggf. auf gesondertem Blatt beifügen)
<input type="checkbox"/> Ausnahme von folgenden Vorschriften wird beantragt	Begründung (ggf. auf gesondertem Blatt beifügen)
<input type="checkbox"/> Befreiung von folgenden Vorschriften wird beantragt	Begründung (ggf. auf ausgesondertem Blatt beifügen)

5. Hinweise zum Datenschutz

Die für die Entscheidung über den Antrag erforderlichen Daten werden für diesen Zweck gemäß den §§ 9 bis 11 des Landesdatenschutzgesetzes erhoben und verarbeitet. Die Übermittlung personenbezogener Daten an die im Verfahren zu beteiligenden Stellen ist zulässig. Diese können beispielsweise kommunale Behörden, so die untere Wasser-, Naturschutz- und Denkmalschutzbehörde und die Gemeinde sein, aber auch Landesbehörden, so die Straßen-, Forst-, Immissionsschutz-, Naturschutz-, Arbeitsschutz-, Luftfahrt- und Denkmalfachbehörde. Nachbarn werden unter den Voraussetzungen des § 70 LBauO M-V beteiligt.

Die Übermittlung personenbezogener Daten an andere Behörden oder Stellen ist auch zulässig, wenn diese die Daten zur Erfüllung ihrer gesetzlichen Aufgaben benötigen. Daten werden regelmäßig an das Finanzamt (§ 29 Bewertungsgesetz), die Bauberufsgenossenschaft (§ 195 Abs. 3 SGB VII), das Vermessungs- und Katasteramt (§ 5 Abs. 7 Vermessungs- und Katastergesetz), das Statistische Landesamt (§ 6 Hochbaustatistikgesetz) sowie an die Gemeinde (§ 72 Abs. 5 LBauO M-V) übermittelt.

Auf Verlangen wird dem Antragsteller gemäß § 24 des Landesdatenschutzgesetzes Auskunft unter anderem über die zu seiner Person gespeicherten Daten und die im Verfahren beteiligten Behörden und Stellen erteilt. Nach den §§ 13 und 25 des Landesdatenschutzgesetzes besteht ein Berichtigungsanspruch, wenn unrichtige Daten verarbeitet wurden.

6. Anlagen

- | | | | |
|-----|-------------------------------------|--------|--|
| 1. | <input type="checkbox"/> | - fach | Auszug aus der amtlichen Liegenschaftskarte (§ 7 Abs. 1 BauVorIVO M-V) |
| 2. | <input checked="" type="checkbox"/> | - fach | Lageplan (§ 7 BauVorIVO M-V) |
| 3. | <input type="checkbox"/> | - fach | Bauzeichnungen (§ 8 BauVorIVO M-V) |
| 4. | <input type="checkbox"/> | - fach | Baubeschreibung auf amtlichem Vordruck (§ 9 BauVorIVO M-V) |
| 5. | <input type="checkbox"/> | - fach | Baubeschreibung – ergänzende Beschreibung zu einem land- oder forstwirtschaftlichen Bauvorhaben auf amtlichem Vordruck (§ 9 BauVorIVO M-V) |
| 6. | <input type="checkbox"/> | - fach | Baubeschreibung – ergänzende Beschreibung zu einem gewerblichen Bauvorhaben auf amtlichem Vordruck (§ 9 BauVorIVO M-V) |
| 7. | <input type="checkbox"/> | - fach | Standsicherheitsnachweis einschließlich der Erklärung des Tragwerkplaners - nur vorzulegen bei Vorhaben entsprechend § 66 Abs. 3 Satz 1 LBauO M-V (§ 10 i.V. mit § 3 Nr. 4 BauVorIVO M-V)
<input type="checkbox"/> wird nachgereicht |
| 8. | <input type="checkbox"/> | - fach | Erklärung des Tragwerkplaners, dass der Standsicherheitsnachweis bei Vorhaben entsprechend § 66 Abs. 3 Satz 1 Halbsatz 1 Nr. 2 LBauO M-V (Kriterienkatalog) nicht bauaufsichtlich geprüft werden muss (§ 14 Abs. 2 BauVorIVO M-V)
<input type="checkbox"/> wird nachgereicht, spätestens mit der Baubeginnanzeige |
| 9. | <input type="checkbox"/> | - fach | Erklärung, dass der Standsicherheitsnachweis bei Vorhaben entsprechend § 66 Abs. 2 Satz 1 LBauO M-V erstellt wurde - vorzulegen durch den Ersteller des Standsicherheitsnachweises (§ 14 Abs. 1 BauVorIVO M-V)
<input type="checkbox"/> wird nachgereicht, spätestens mit der Baubeginnanzeige |
| 10. | <input type="checkbox"/> | - fach | Brandschutznachweis - nur vorzulegen bei Vorhaben entsprechend § 66 Abs. 3 Satz 2 LBauO M-V (§ 11 BauVorIVO M-V) |
| 11. | <input type="checkbox"/> | - fach | Erklärung, dass der Brandschutznachweis bei Vorhaben entsprechend § 66 Abs. 2 Satz 3 LBauO M-V erstellt wurde - vorzulegen durch den Ersteller des Brandschutznachweises (§ 14 Abs. 1 BauVorIVO M-V)
<input type="checkbox"/> wird nachgereicht, spätestens mit der Baubeginnanzeige |
| 12. | <input type="checkbox"/> | - fach | Berechnung des Maßes der baulichen Nutzung
- nur bei Vorhaben im Geltungsbereich eines Bebauungsplanes, der Festsetzungen darüber enthält |
| 13. | <input type="checkbox"/> | - fach | Ermittlung des Brutto-Rauminhaltes nach DIN 277 – vorzulegen nur bei Gebäuden |
| 14. | <input type="checkbox"/> | - fach | Ermittlung der anrechenbaren Bauwerte (§ 9 BauVorIVO i.V.m. § 27 PPVO M-V) |
| 15. | <input type="checkbox"/> | - fach | Vertretervollmacht |
| 16. | <input type="checkbox"/> | - fach | Erhebungsbogen für Baustatistik |

Ort

ML

Datum

20.06.24

Ort

Datum

Unterschrift Bauherr/Vertreter

Unterschrift Entwurfsverfasser



Erstellt am 22.10.2018

Gemarkung: Malchin (13 3853)
Flur: 34
Flurstück: 191

Kreis: Landkreis Meckl. Seenplatte
Gemeinde: Malchin, Stadt (13 0 71 092)
Lage: Breite Str. 29

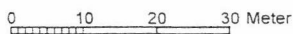
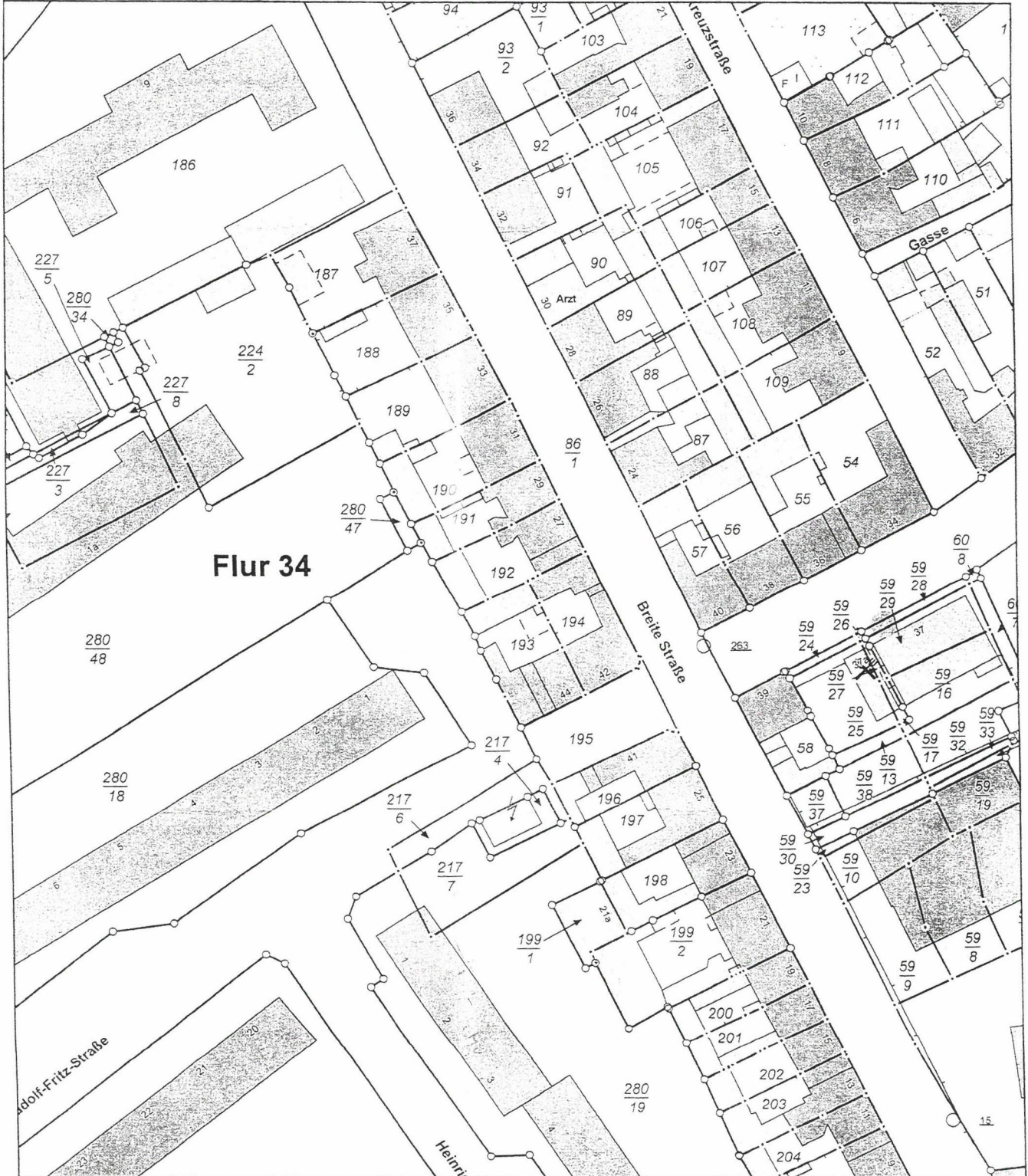

Maßstab 1:1000

© Vermessungs- und Geoinformationsbehörden Mecklenburg-Vorpommern
Vervielfältigung, Weiterverarbeitung, Umwandlung, Weitergabe an Dritte oder Veröffentlichung bedarf der Zustimmung
der zuständigen Vermessungs- und Geoinformationsbehörde. Davon ausgenommen sind Verwendungen zu
innerdienstlichen Zwecken oder zum eigenen, nicht gewerblichen Gebrauch (§ 34 Abs. 1 GeoVermG M-V).

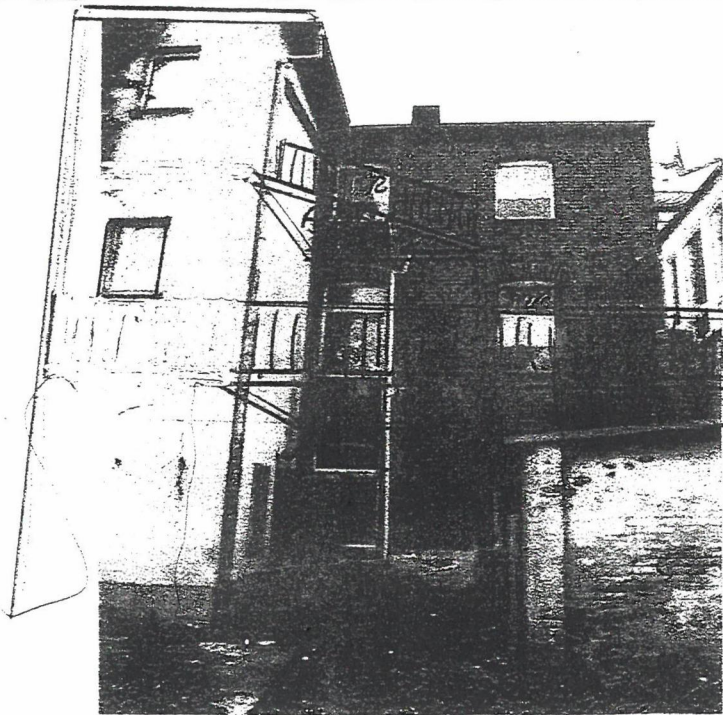

Disclaimer:

Wir weisen darauf hin, dass die beigefügten
repräsentativ sind. Möglicherweise befinden sich
nähere oder weitere Umgebung des Objektes
zwischen der schriftlichen Beschreibung des O
Fotografien geht der Auslobungstext vor. Die Fot
Informationen zur Beschaffenheit des Objektes i
BGB.