

Beschlussvorlage		Vorlage-Nr: 2024/MC/048
Federführend: Amt für Bau und Liegenschaften		Status: öffentlich Datum: 06.05.2024 Verfasser: Frau J. Schiedt FBL: Herr A. Harpeng
Bauantrag zur Errichtung eines Häuschens mit Sommerküche, Sanitär- und Terrassenbereich zur gewerblichen Nutzung in der Gemarkung Duckow, Flur 5, Flurstück 51/1		
Behandlung	Termin	Beratungsfolge
Öffentlich	15.05.2024	Stadtvertretung der Stadt Malchin

Beschlussvorschlag:

Das gemeindliche Einvernehmen zur Errichtung eines Häuschens mit Sommerküche, Sanitär- und Terrassenbereich zur gewerblichen Nutzung in der Gemarkung Duckow, Flur 5, Flurstück 51/1, wird erteilt.

Sach- und Rechtslage:

§ 22 KV Entscheidung der Gemeinde
 § 36 BauGB Stellungnahme der Gemeinde
 § 35 BauGB Bauen im Außenbereich

Dieser Bauantrag steht im Zusammenhang mit dem Antrag unter der Vorlage-Nr. 2024/MC/049.

Finanzielle Auswirkungen:

keine, da privater Bauantrag

Anlagen:

Bauantragsunterlagen
 Auszug Liegenschaftskataster

02.04.2024

Zutreffendes bitte ankreuzen bzw. ausfüllen!

<input checked="" type="checkbox"/> An die untere Bauaufsichtsbehörde <input type="checkbox"/> An die Gemeinde (nur bei Vorlage in der Genehmigungsfreistellung)		Landkreis Mecklenburgische Seenplatte Eingangsvermerk der unteren Bauaufsichtsbehörde 02. APR. 2024 Regionalstandort Waren (Müritzh) Bauamt	
<input checked="" type="checkbox"/> Bauantrag (§ 64 LBauO M-V) <input type="checkbox"/> Bauantrag im vereinfachten Verfahren (§ 63 LBauO M-V) <input type="checkbox"/> Antrag auf Vorbescheid (§ 75 LBauO M-V) <input type="checkbox"/> Vorlage in der Genehmigungsfreistellung (§ 62 LBauO M-V) Soll durch die Gemeinde eine Weiterleitung als Bauantrag erfolgen, wenn die Gemeinde erklärt, dass ein Genehmigungsverfahren durchgeführt werden soll (§ 62 Abs. 4 Satz 4 LBauO M-V)? <input type="checkbox"/> ja <input type="checkbox"/> nein		Aktenzeichen Eingangsvermerk der Gemeinde Aktenzeichen	
<input type="checkbox"/> Antrag auf isolierte Abweichung (§ 67 Abs. 2 LBauO M-V)			
Bauherr/Antragsteller: Name und Anschrift Mirko Schoenenburg, Dorfstr. 80, 17139 Duckow / Malchin		Telefon * 0172 / 73 72 133	
Ist der Bauherr Grundstückseigentümer? <input type="checkbox"/> ja <input checked="" type="checkbox"/> nein		E-Mail * mikromailer@gmx.de	
Vertreter des Bauherrn: Name und Anschrift (§ 53 Abs. 2 LBauO M-V)		Telefon *	
		E-Mail *	
Entwurfsverfasser: Name und Anschrift		Telefon *	
		E-Mail *	
Bauvorlageberechtigung nach § 65 LBauO M-V			
<input type="checkbox"/> Abs. 2 Nr. 1 Architekt	<input type="checkbox"/> Abs. 2 Nr. 2 bauvorlageberechtigter Ingenieur	<input type="checkbox"/> Abs. 2 Nr. 3 Innenarchitekt	<input type="checkbox"/> Abs. 2 Nr. 4 Bediensteter einer juristischen Person des öffentlichen Rechts
			<input type="checkbox"/> Abs. 1 Bauvorlageberechtigung ist nicht erforderlich
Baugrundstück: PLZ, Ort, Straße, Hausnummer 17139 Duckow / Malchin Dorfstr. 80		Gemarkung/en Duckow (133831)	
		Flur/en 5	
		Flurstück/e 51/1	
<input type="checkbox"/> Eine Baulast zu Gunsten des Baugrundstücks ist eingetragen.		<input type="checkbox"/> Eine Baulast zu Lasten des Baugrundstücks ist eingetragen.	
Art der Baulast/nähere Beschreibung			

* Angaben sind freiwillig

1. Angaben zum Vorhaben	
Art des Vorhabens	<input checked="" type="checkbox"/> Neubau, Erweiterung <input type="checkbox"/> Beseitigung eines in die Denkmalliste eingetragenen Denkmals <input type="checkbox"/> Änderung, z.B. Umbau <input type="checkbox"/> Nutzungsänderung
Zweckbestimmung des Vorhabens (z.B. Wohngebäude, Garagen; bei Nutzungsänderung Angabe der bisherigen und der beabsichtigten Nutzung)	<i>gartenhäuschen mit Sommerküche, Sanitär- und Terrassenbereich zur gewerblichen Vermietung</i>
zu dem Vorhaben ist bereits ein Vorbescheid erteilt worden	Bescheid vom _____ Aktenzeichen _____
2. Bei Antrag auf Vorbescheid	
Bezeichnung der Frage/n, über die im Vorbescheid zu entscheiden ist	
3. Bei Vorlage in der Genehmigungsfreistellung	<input type="checkbox"/> Das Vorhaben liegt im Geltungsbereich eines Bebauungsplanes i.S.d. § 30 Abs. 1 oder der §§ 12, 30 Abs. 2 BauGB
Bezeichnung und Nummer des Planes	
4. Antrag auf Abweichungen, Ausnahmen und Befreiungen	
<input type="checkbox"/> Abweichung von folgenden Vorschriften wird beantragt	Begründung (ggf. auf gesondertem Blatt beifügen)
<input type="checkbox"/> Ausnahme von folgenden Vorschriften wird beantragt	Begründung (ggf. auf gesondertem Blatt beifügen)
<input type="checkbox"/> Befreiung von folgenden Vorschriften wird beantragt	Begründung (ggf. auf ausgesondertem Blatt beifügen)

5. Hinweise zum Datenschutz

Die für die Entscheidung über Ihren Antrag erforderliche Verarbeitung von personenbezogenen Daten erfolgt gemäß Artikel 6 Absatz 1 Buchstabe e der Verordnung (EU) 2016/679 (Datenschutz-Grundverordnung) in Verbindung mit § 4 des Landesdatenschutzgesetzes (DSG M-V). Eine Übermittlung Ihrer personenbezogenen Daten an Dritte erfolgt nur dann, wenn Sie ausdrücklich eingewilligt haben oder wenn die zuständige Behörde gesetzlich oder aufgrund einer gerichtlichen Entscheidung dazu berechtigt oder verpflichtet ist. Gesetzliche Verpflichtungen bestehen z.B. für die Übermittlung an Gemeinden, kommunale Behörden oder Landesbehörden. Nachbarn werden unter den Voraussetzungen des § 70 LBauO M-V beteiligt.

Ferner werden Ihre personenbezogenen Daten an andere Behörden oder Stellen übermittelt, wenn diese die Daten zur Erfüllung ihrer gesetzlichen Aufgaben benötigen. Regelmäßig erfolgt daher die Übermittlung an das zuständige Finanzamt (§ 29 Bewertungsgesetz), die Bauberufsgenossenschaft (§ 195 Absatz 3 SGB VII), das Statistische Amt (§ 6 Hochbaustatistikgesetz), erforderlichenfalls an die Vermessungs- und Geoinformationsbehörden (§ 6 Absatz 2 Geoinformations- und Vermessungsgesetz), an die Gemeinde (§ 72 Absatz 6 LBauO M-V) sowie an die Stellen zur Bekämpfung von Schwarzarbeit (§ 72 Absatz 10 LBauO M-V).

Zuständig für den Vollzug der Verfahren nach der LBauO M-V sind die unteren Bauaufsichtsbehörden. Die bei dem beantragten Verfahren erhobenen personenbezogenen Daten werden durch die örtlich zuständigen Behörden verarbeitet. Diese sind verantwortlich im Sinne des Artikels 4 Absatz 7 der Datenschutz-Grundverordnung und werden bei Antragstellung die erforderlichen datenschutzrechtlichen Informationen gemäß Artikel 13 der Datenschutz-Grundverordnung bereitstellen.

6. Anlagen

- | | | | |
|-----|-------------------------------------|--------|--|
| 1. | <input checked="" type="checkbox"/> | - fach | Auszug aus der amtlichen Liegenschaftskarte (§ 7 Abs. 1 BauVorVO M-V) |
| 2. | <input checked="" type="checkbox"/> | - fach | Lageplan (§ 7 BauVorVO M-V) |
| 3. | <input checked="" type="checkbox"/> | - fach | Bauzeichnungen (§ 8 BauVorVO M-V) |
| 4. | <input type="checkbox"/> | - fach | Baubeschreibung auf amtlichem Vordruck (§ 9 BauVorVO M-V) |
| 5. | <input type="checkbox"/> | - fach | Baubeschreibung – ergänzende Beschreibung zu einem land- oder forstwirtschaftlichen Bauvorhaben auf amtlichem Vordruck (§ 9 BauVorVO M-V) |
| 6. | <input checked="" type="checkbox"/> | - fach | Baubeschreibung – ergänzende Beschreibung zu einem gewerblichen Bauvorhaben auf amtlichem Vordruck (§ 9 BauVorVO M-V) |
| 7. | <input type="checkbox"/> | - fach | Standsicherheitsnachweis - nur vorzulegen bei Vorhaben entsprechend § 66 Abs. 3 Satz 1 LBauO M-V (§ 10 BauVorVO M-V)
<input type="checkbox"/> wird nachgereicht |
| 8. | <input type="checkbox"/> | - fach | Erklärung des Tragwerksplaners, dass der Standsicherheitsnachweis bei Vorhaben entsprechend § 66 Abs. 3 Satz 1 Halbsatz 1 Nr. 2 LBauO M-V (Kriterienkatalog) nicht bauaufsichtlich geprüft werden muss (§ 14 Abs. 2 BauVorVO M-V)
<input type="checkbox"/> wird nachgereicht, spätestens mit der Baubeginnanzeige |
| 9. | <input type="checkbox"/> | - fach | Erklärung, dass der Standsicherheitsnachweis bei Vorhaben entsprechend § 66 Abs. 2 Satz 1 LBauO M-V erstellt wurde - vorzulegen durch den Ersteller des Standsicherheitsnachweises (§ 14 Abs. 1 BauVorVO M-V)
<input type="checkbox"/> wird nachgereicht, spätestens mit der Baubeginnanzeige |
| 10. | <input type="checkbox"/> | - fach | Brandschutznachweis - nur vorzulegen bei Vorhaben entsprechend § 66 Abs. 3 Satz 2 LBauO M-V (§ 11 BauVorVO M-V) |
| 11. | <input type="checkbox"/> | - fach | Erklärung, dass der Brandschutznachweis bei Vorhaben entsprechend § 66 Abs. 2 Satz 3 LBauO M-V erstellt wurde - vorzulegen durch den Ersteller des Brandschutznachweises (§ 14 Abs. 1 BauVorVO M-V)
<input type="checkbox"/> wird nachgereicht, spätestens mit der Baubeginnanzeige |
| 12. | <input type="checkbox"/> | - fach | Berechnung des Maßes der baulichen Nutzung
- nur bei Vorhaben im Geltungsbereich eines Bebauungsplanes, der Festsetzungen darüber enthält |
| 13. | <input type="checkbox"/> | - fach | Ermittlung des Brutto-Rauminhaltes nach DIN 277 – vorzulegen nur bei Gebäuden |
| 14. | <input type="checkbox"/> | - fach | Ermittlung der anrechenbaren Bauwerte (§ 9 BauVorVO i.V.m. § 2 BauGebVO M-V) |
| 15. | <input type="checkbox"/> | - fach | Vertretervollmacht |
| 16. | <input type="checkbox"/> | - fach | Erhebungsbogen für Baustatistik |
| 17. | <input type="checkbox"/> | - fach | Vergleichsberechnung zur Prüfung der wirtschaftlichen Zumutbarkeit/Unzumutbarkeit (§ 6 DSchG M-V) |

Duckow 2.4.24

Ort, Datum



Unterschrift Bauherr/Vertreter

Ort, Datum

Unterschrift Entwurfsverfasser



Erstellt am 19.03.2024

Gemarkung: Duckow (13 3831)
Flur: 5
Flurstück: 51/2

Gemeinde: Malchin, Stadt (13 0 71 092)
Landkreis Meckl. Seenplatte
Lage: Dorfstraße 80

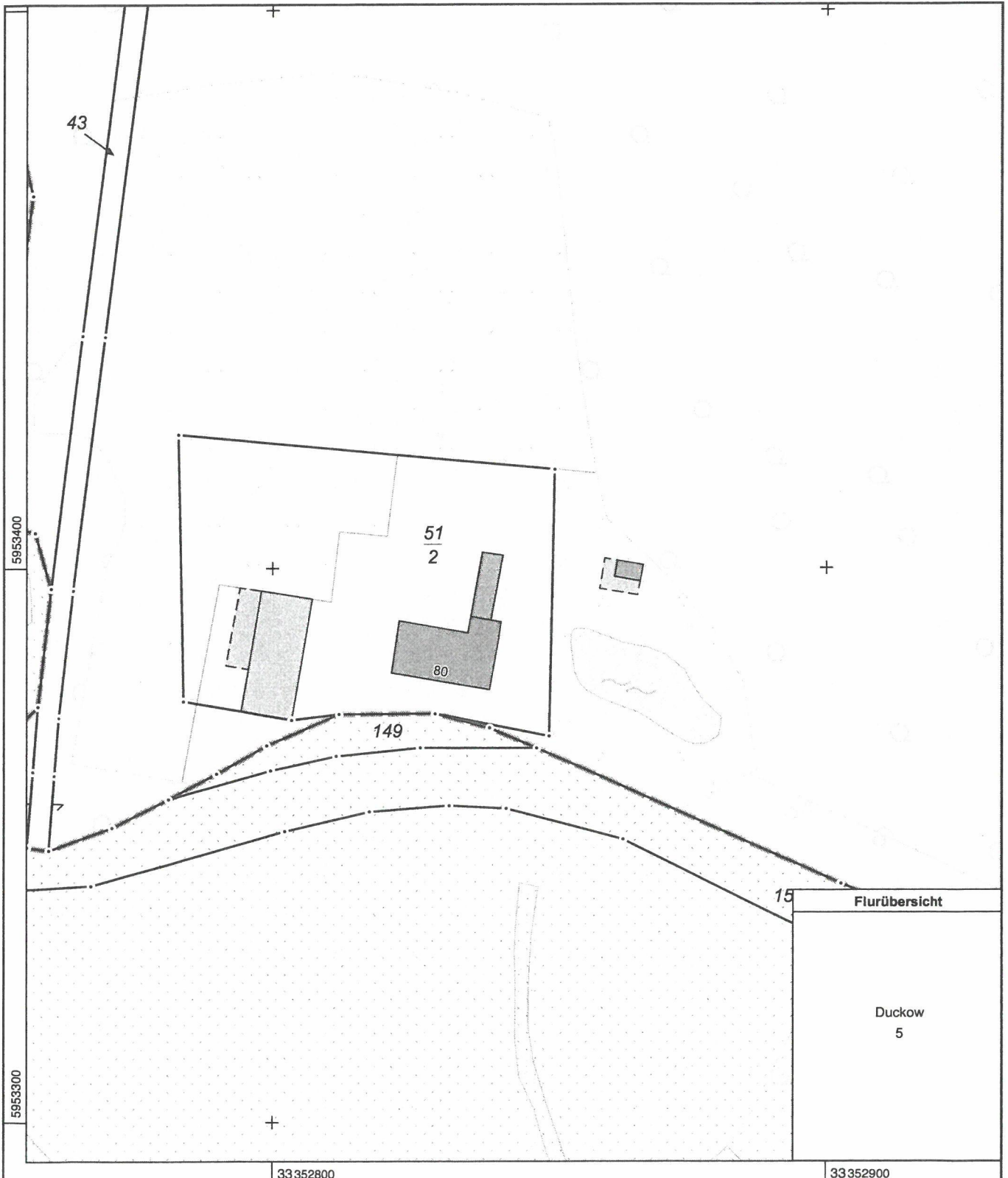

MV2050
0 10 20 30 Meter
Maßstab 1:1000

© Vermessungs- und Geoinformationsbehörden Mecklenburg-Vorpommern
Vervielfältigung, Weiterverarbeitung, Umwandlung, Weitergabe an Dritte oder Veröffentlichung bedarf der Zustimmung der zuständigen Vermessungs- und Geoinformationsbehörde. Davon ausgenommen sind Verwendungen zu innerdienstlichen Zwecken oder zum eigenen, nicht gewerblichen Gebrauch (§ 34 Abs. 1 GeoVermG M-V).



Erstellt am 19.03.2024

Gemarkung: Duckow (13 3831)
Flur: 5
Flurstück: 51/2

Gemeinde: Malchin, Stadt (13 0 71 092)
Landkreis Meckl. Seenplatte
Lage: Dorfstraße 80

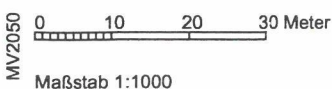
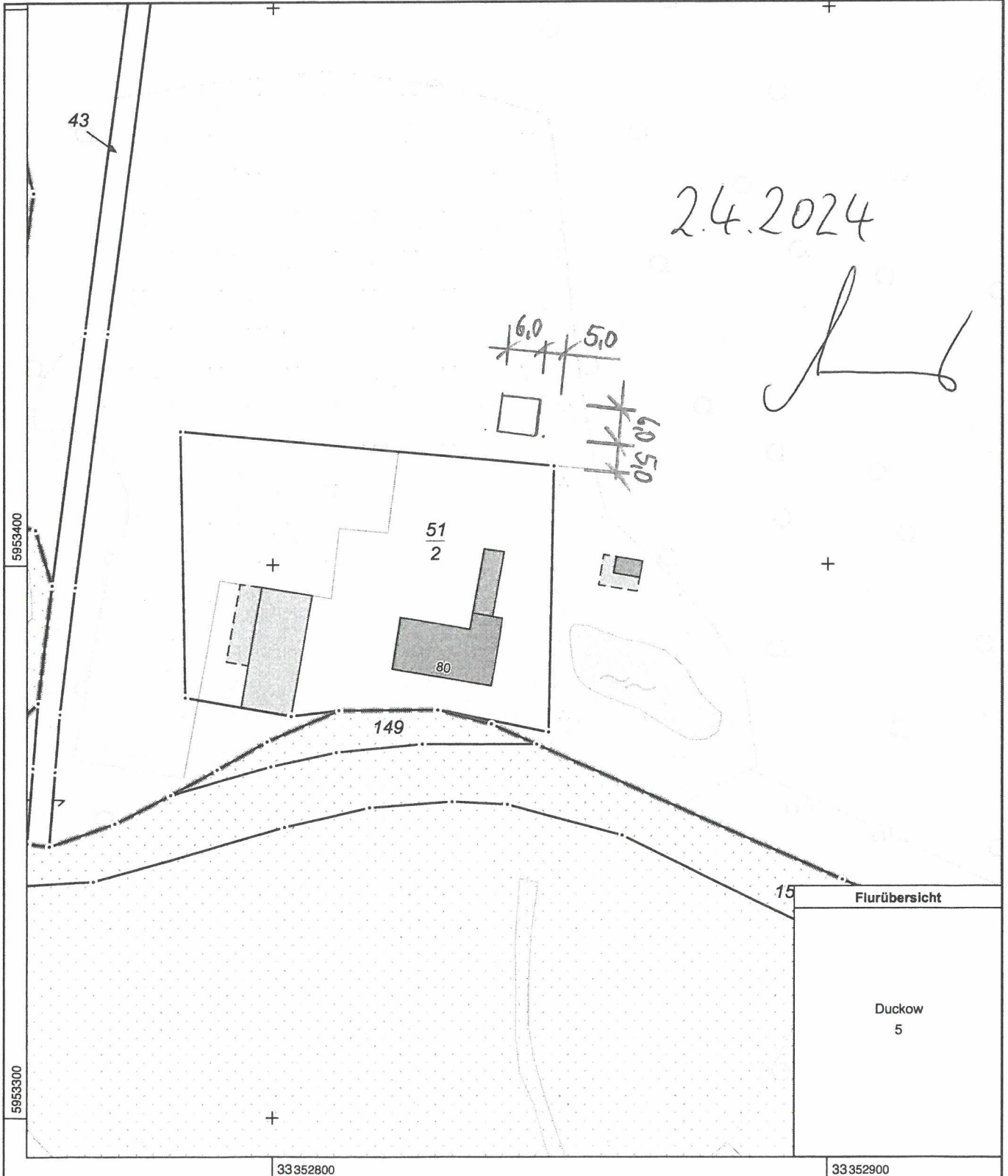

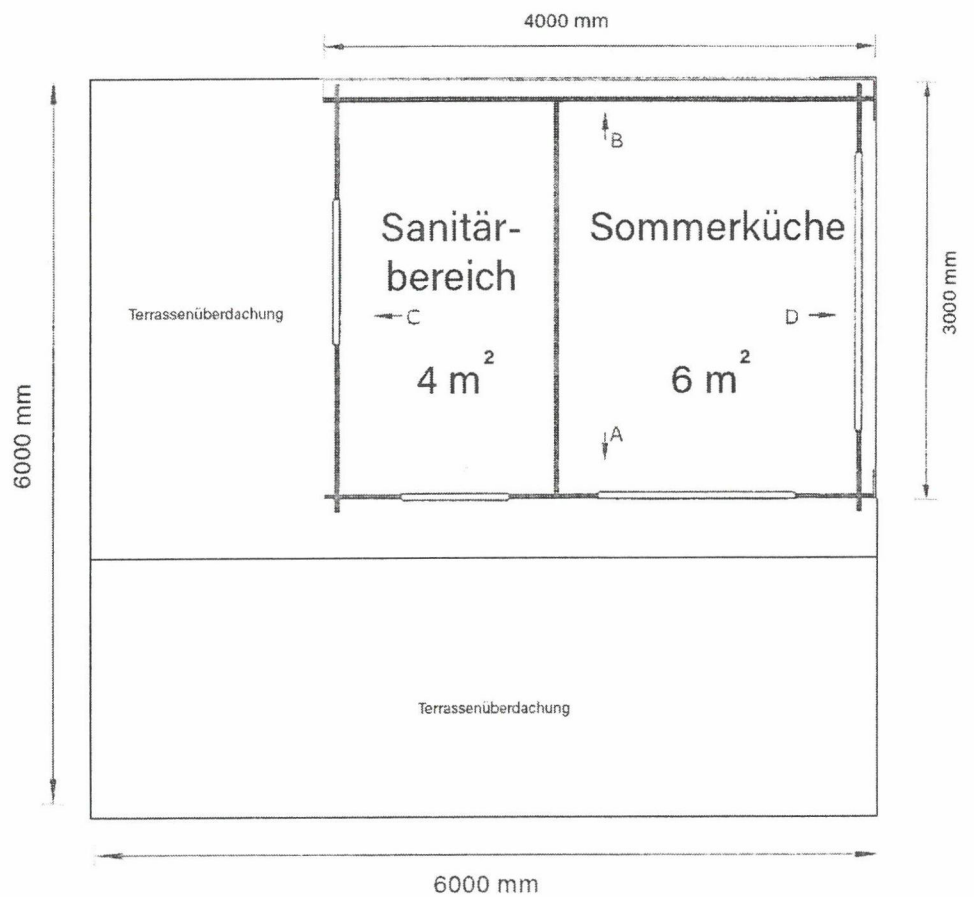
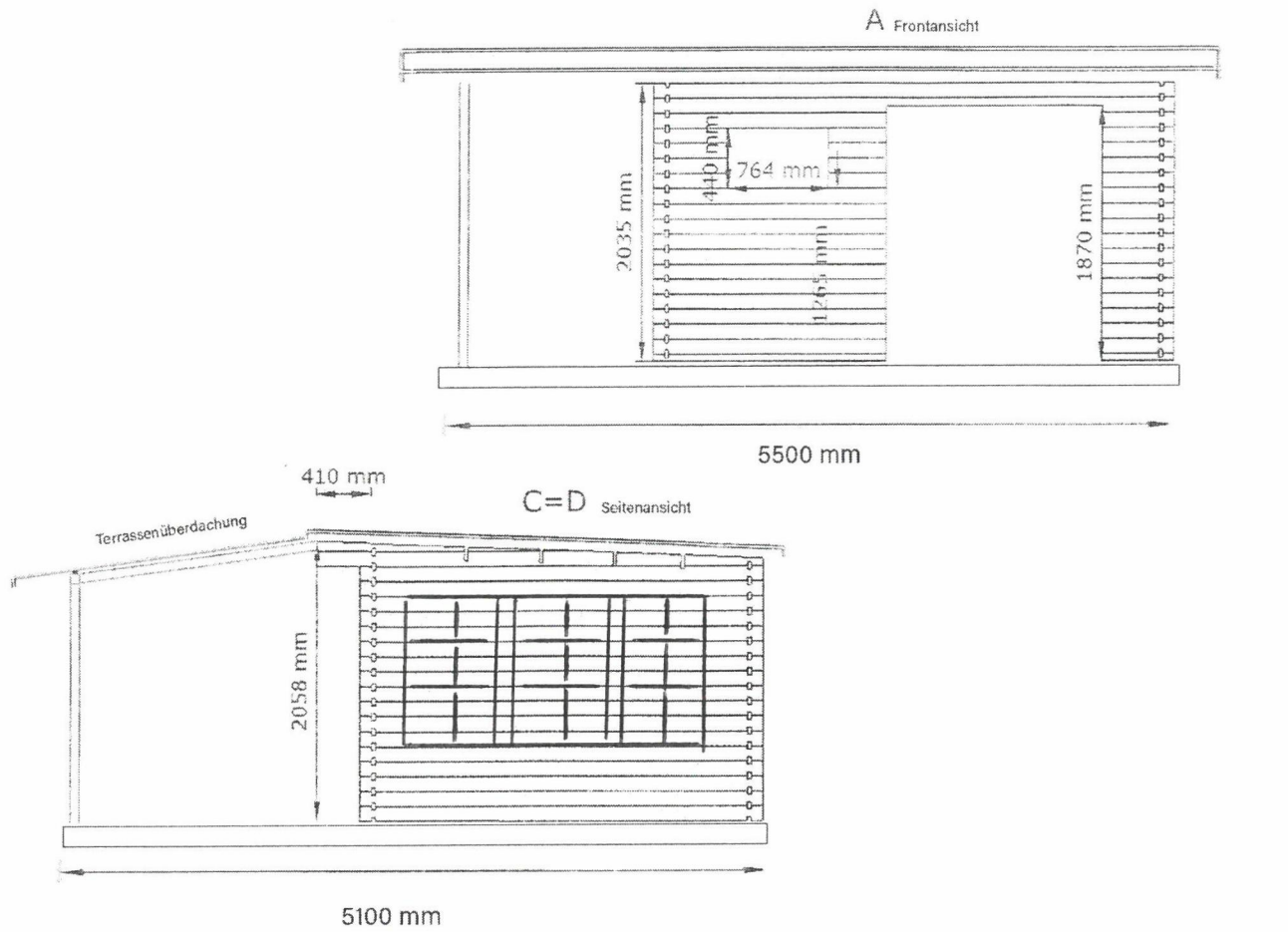

Gartenhäuschen
mit Sommerküche,
Sanitärbereich und
Terrasse

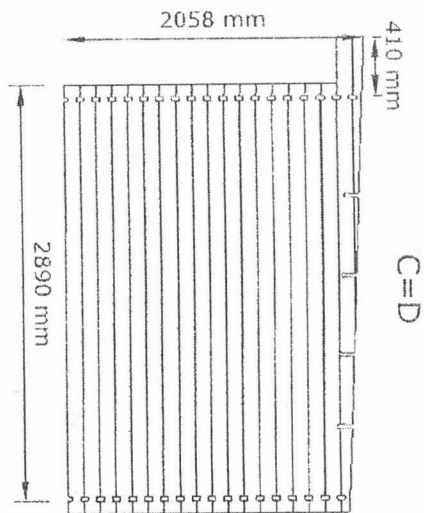
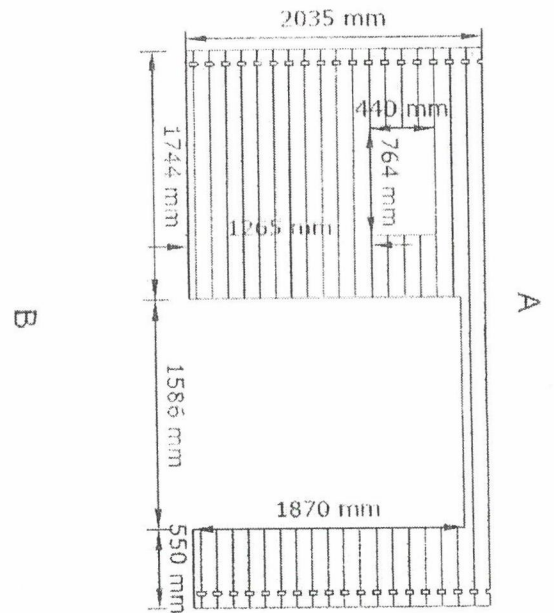
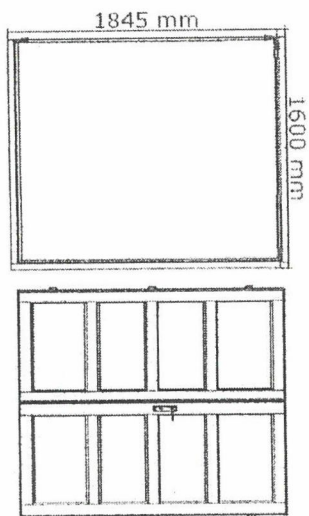
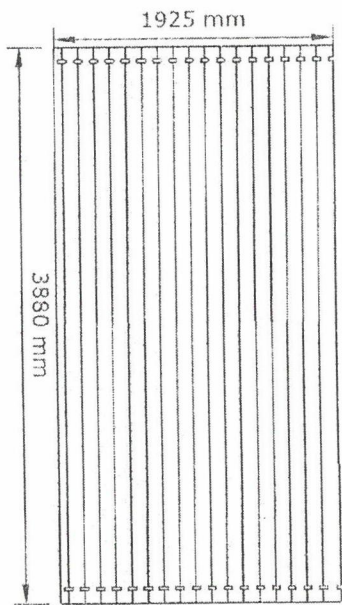
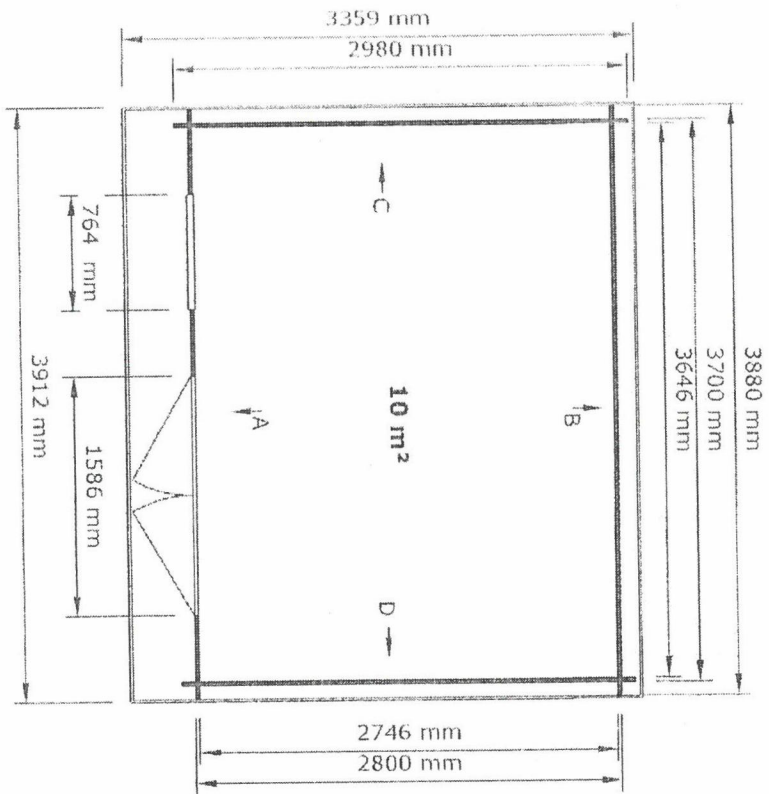

Standard-

Aufbauanleitung

- ⊕ Einfach
- ⊕ Praktisch
- ⊕ Schnell

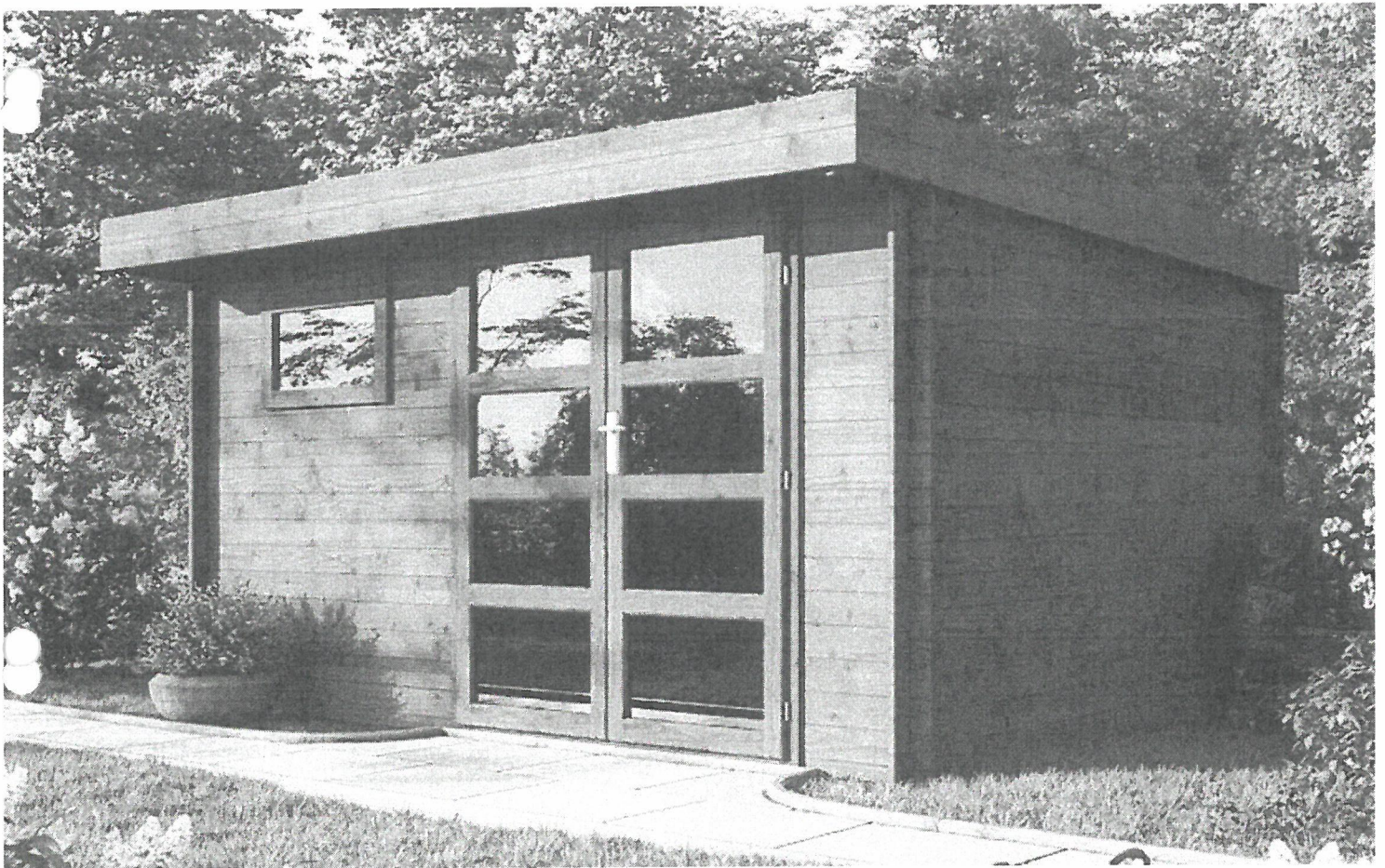

Seit 24 Jahren Ihr Fachhändler im Bereich Gartenhäuser und Co.

McGARDEN24
DEIN ONLINE GARTENDISCOUNT

Baubeschreibung

Zutreffendes bitte ankreuzen bzw. ausfüllen!

Bauherr/Antragsteller: Name und Anschrift Mirko Scholmenburg Dorfstr. 80 17139 Duckow / Malchin	Telefon * 0172 / 7372133
	E-Mail * mikromailerv@gmx.de

Baugrundstück: PLZ, Ort, Straße, Hausnummer 17139 Duckow / Malchin Dorfstr. 80	Gemarkung/en Duckow (133831)
	Flur/en 5
	Flurstück/e 51/1

1. Angaben zum Vorhaben	
Art des Vorhabens	<input checked="" type="checkbox"/> Neubau, Erweiterung <input type="checkbox"/> Beseitigung eines in die Denkmalliste eingetragenen Denkmals <input type="checkbox"/> Änderung, z.B. Umbau <input type="checkbox"/> Nutzungsänderung
Zweckbestimmung des Vorhabens (z.B. Wohngebäude, Garagen, bei Nutzungsänderung Angabe der bisherigen und der beabsichtigten Nutzung)	Ferienvermietung des garten Häuschen mit Sommerküche, Sanitär- und Terrassenbereich
Gebäudeklasse (entsprechend § 2 Abs. 3 LBauO M-V)	1 <input type="checkbox"/> 2 <input type="checkbox"/> 3 <input type="checkbox"/> 4 <input type="checkbox"/> 5 <input type="checkbox"/>
Sonderbau (entsprechend § 2 Abs. 4 LBauO M-V)	Ja <input type="checkbox"/> Nein <input type="checkbox"/>

2. Angaben zur Erschließung des Vorhabens (nur auszufüllen, wenn nicht an öffentliche Ver- oder Entsorgung angeschlossen werden kann oder nicht in ausreichender Breite an einer öffentlichen Verkehrsfläche gelegen)	
Art der Wasserversorgung	Anschluß an der Hauseigenen Trinkwasseranlage (Hofbrunnen)
Art der Energieversorgung	elektrischer Strom
Art der Entsorgung der häuslichen und gewerblichen Abwässer	Abwasserentsorgung über die Hauseigene Kläranlage
Art der Entsorgung des Regenwassers	Versickerung über unversiegelte Fläche
Angaben zur Grundstückszufahrt	Zufahrt über Dorfstr. 80

* Angaben sind freiwillig

3. Angaben zu Bauteilen	Beschreibung der verwendeten Bauprodukte und Bauarten/ konstruktiver Aufbau	Feuerwiderstandsklasse, Baustoffeigenschaft/Bauteil- eigenschaft
Tragende Wände, Stützen	Holzbalkenwerk Holzbretter	
Außenwände	Holzbalkenwerk Holzbretter	
Trennwände einschließlich Öffnungsverschlüsse (§ 29 LBauO M-V)	Holzbalkenwerk Holzbretter	
Brandwände einschließlich Öffnungsverschlüsse	ohne	
Wände notwendiger Treppenträume einschließlich Öffnungsverschlüsse	ohne	
Wände notwendiger Fiure ein- schließlich Öffnungsver- schlüsse	ohne	
Wände von Schächten ein- schließlich Öffnungsver- schlüsse (z.B. Aufzüge, Installationen)	ohne	
Decken	Holzbretter	
Unterdecken	ohne	
Treppen	ohne	
Dachtragwerk (z.B. Holzbinder)	Holzbinder	
Bedachung	Trapezblech Alu-Zink	
Gründungskörper - Gründung	Holzpfahlgründung	
weitere Angaben (ggf. auf gesondertem Blatt ergänzen)		

4. Angaben zur technischen Gebäudeausrüstung	
Art der Gebäudebeheizung/ Warmwasserbereitung	Elektroheizung Durchlauferhitzer
Art des Brennstoffes sowie Lagermenge und -ort	ohne
Nennleistung der Feuerstätte/n	ohne
Aufzüge	ohne
Lüftung	Türen, Fenster
Blitzschutz	ohne
5. Angaben zum barrierefreien Bauen	
Barrierefreiheit eines Geschosses bei Wohngebäuden mit mehr als 2 Wohnungen (§ 50 Abs. 1 LBauO M-V)	sichergestellt durch:
Barrierefreiheit öffentlich zugänglicher baulicher Anlagen (§ 50 Abs. 2 LBauO M-V)	sichergestellt durch:
6. Angaben zu örtlichen Bauvorschriften	
Anzahl der notwendigen Stellplätze oder Garagen (Die Angaben sind nur erforderlich, soweit durch örtliche Bauvorschrift der Gemeinde Festsetzungen zu notwendigen Stellplätzen getroffen sind)	
	auf dem Baugrundstück _____ Stellplätze, davon _____ Stellplätze in Garagen
	auf anderem Grundstück mit Baulast _____
	durch Ablösung _____
Größe und Beschaffenheit der Stellplätze	

weitere Angaben aus örtlichen Bauvorschriften	
äußere Gestaltung, (z.B. Fassade, Dach, Fenster, Außentüren)	Holzblecher
Gestaltung von Plätzen und unbebauten Flächen	
Art und Höhe von Einfriedungen sowie Begrünung baulicher Anlagen	
weitergehende Angaben	
7. Angaben zu den anrechenbaren Bauwerten (die Ermittlung des Brutto-Rauminhalts und des anrechenbaren Bauwertes entsprechend § 2 Baugebührenverordnung ist auf einem gesonderten Blatt anzugeben)	
Brutto-Rauminhalt des Gebäudes	20 m ³
anrechenbarer Bauwert	Euro
8. sonstige Angaben und Hinweise, die zur Beurteilung des Vorhabens notwendig sind (z.B. Erläuterungen der Werbeanlage)	
Duckow 2.4.24 	
Ort, Datum	Unterschrift Bauherr/Vertreter
	Ort, Datum
	Unterschrift Entwurfsverfasser

Baubeschreibung

- ergänzende Beschreibung zu einem gewerblichen Bauvorhaben

Seite 1

Zutreffendes bitte ankreuzen bzw. ausfüllen!

Bauherr/Antragsteller: Name und Anschrift Mirko Schoenenburg Dorfstr. 80 17139 Duckow / Malchin	Telefon * 0172 / 73 72 133
	E-Mail * mikromader@gmx.de

Baugrundstück: PLZ, Ort, Straße, Hausnummer 17139 Duckow / Malchin Dorfstr. 80	Gemarkung/en Duckow (133831)
	Flur/en 5
	Flurstück/e 51/1

1. Beschreibung des Vorhabens	
Art des Betriebes und/oder der Anlage	Ferienvermietung, Gartenhäuschen mit Sommerküche, Sanitär- & Terrassenbereich
Erzeugnisse/Dienstleistung (Art und Umfang)	Vermietung von 2 mongolischen Jurten und dem Gartenhäuschen w.o. beschrieben
Rohstoffe, Materialien, Betriebsstoffe, Reststoffe, Waren	
Arbeitsabläufe <input type="checkbox"/> Arbeitsablaufplan ist beigelegt	
Maschinen, Apparate, Fördereinrichtungen, Fahrzeuge <input type="checkbox"/> Maschinenaufstellungsplan ist beigelegt	

2. Betriebszeit		von	bis	Uhr
an Werktagen		von	bis	Uhr
an Sonn- und Feiertagen						

3. Beschäftigte	in der Arbeitsstätte		davon im geplanten Bauvorhaben	
	männlich	weiblich	männlich	weiblich
Anzahl				

4. Umweltschutz	
Luftverunreinigung (Art, z.B. durch Rauch, Ruß, Staub, Gase, Aerosole, Dämpfe, Geruchsstoffe)	
Lage und Höhe der Abluftöffnungen	
Maßnahmen zur Vermeidung schädlicher Luftverunreinigungen	

* Angaben sind freiwillig

Geräusche (Art, Ursache und Schalleistung, z.B. durch Anlagen, Tätigkeiten, betrieblichen Verkehr auf dem Grundstück)				
	Dauer und Häufigkeit		Nachtzeit (22.00 Uhr bis 6.00 Uhr)	
	von	Tageszeit	bis	bis
	an Werktagen			
	an Sonn- und Feiertagen			
Lage der Geräuschquellen (Austrittsöffnungen, ggf. Richtungsangaben)				
Maßnahmen zur Vermeidung				
Erschütterungen und/oder mechanische Schwingungen (Art und Ursache)				
	Dauer und Häufigkeit		Nachtzeit (22.00 Uhr bis 6.00 Uhr)	
	von	Tageszeit	bis	bis
	an Werktagen			
	an Sonn- und Feiertagen			
Lage der Erschütterungs- und/oder Schwingungsquellen				
Maßnahmen zur Vermeidung von Erschütterungen und/oder Schwingungen				
Abfallstoffe (Art, Menge pro Zeiteinheit)				
	Zwischenlagerung (Art, Ort und Menge)			
	Art der Verwertung oder Beseitigung			
	Besonders zu behandelnde Abwässer (Art, Menge pro Zeiteinheit)			
	Behandlung (Art und Ort)			
	Verbleib der Rückstände			

**5. sonstige Angaben und Hinweise,
die zur Beurteilung des Vorhabens
notwendig sind**
(ggf. weitere Angaben auf gesondertem Blatt
ergänzen)

<p>Duckow 2.4.24 </p> <p>Ort, Datum Unterschrift Bauherr/Vertreter</p>	<p>Ort, Datum Unterschrift Entwurfsverfasser</p>
--	---

