

Beschlussvorlage		Vorlage-Nr: 2024/MC/046
Federführend: Amt für Bau und Liegenschaften		Status: öffentlich Datum: 06.05.2024 Verfasser: Frau J. Schiedt FBL: Herr A. Harpeng
Bauantrag zur Erweiterung eines Nebengebäudes durch Carport und Satteldach in der Gemarkung Malchin, Flur 10, Flurstück 4		
Behandlung	Termin	Beratungsfolge
Öffentlich	15.05.2024	Stadtvertretung der Stadt Malchin

Beschlussvorschlag:

Das gemeindliche Einvernehmen zur Erweiterung eines Nebengebäudes durch Carport und Satteldach in der Gemarkung Malchin, Flur 10, Flurstück 4, wird erteilt.

Sach- und Rechtslage:

§ 22 KV Entscheidung der Gemeinde
 § 36 BauGB Stellungnahme der Gemeinde
 § 34 BauGB Bauen im Innenbereich

Finanzielle Auswirkungen:

keine, da privater Bauantrag

Anlagen:

Bauantragsunterlagen
 Grundriss, Schnitt

Zutreffendes bitte ankreuzen bzw. ausfüllen!

<input type="checkbox"/> An die untere Bauaufsichtsbehörde		Eingangsvermerk der unteren Bauaufsichtsbehörde Landkreis Mecklenburgische Seenplatte Eingegangen 15. APR. 2024 Regionalstandort Waren (Müritz) Bauamt
<input type="checkbox"/> An die Gemeinde (nur bei Vorlage in der Genehmigungsfreistellung)		
<input type="checkbox"/> Bauantrag (§ 64 LBauO M-V) <input checked="" type="checkbox"/> Bauantrag im vereinfachten Verfahren (§ 63 LBauO M-V) <input type="checkbox"/> Antrag auf Vorbescheid (§ 75 LBauO M-V) <input type="checkbox"/> Vorlage in der Genehmigungsfreistellung (§ 62 LBauO M-V) Soll durch die Gemeinde eine Weiterleitung als Bauantrag erfolgen, wenn die Gemeinde erklärt, dass ein Genehmigungsverfahren durchgeführt werden soll (§ 62 Abs. 4 Satz 4 LBauO M-V)? <input type="checkbox"/> ja <input type="checkbox"/> nein		Aktenzeichen
<input type="checkbox"/> Antrag auf isolierte Abweichung (§ 67 Abs. 2 LBauO M-V)		Eingangsvermerk der Gemeinde
Bauherr/Antragsteller: Name und Anschrift <i>Frank Meysahn Bgm. - Treckow-Str. 6 17139 Malchin</i>		Telefon * <i>03994-222309</i>
Ist der Bauherr Grundstückseigentümer? <input checked="" type="checkbox"/> ja <input type="checkbox"/> nein		E-Mail * <i>fischerei-meysahn @t-online.de</i>
Vertreter des Bauherrn: Name und Anschrift (§ 53 Abs. 2 LBauO M-V)		Telefon *
		E-Mail *
Entwurfsverfasser: Name und Anschrift		Telefon *
		E-Mail *
Bauvorlageberechtigung nach § 65 LBauO M-V		
<input type="checkbox"/> Abs. 2 Nr. 1 Architekt	<input type="checkbox"/> Abs. 2 Nr. 2 bauvorlageberechtigter Ingenieur	<input type="checkbox"/> Abs. 2 Nr. 3 Innenarchitekt
		<input type="checkbox"/> Abs. 2 Nr. 4 Bediensteter einer juristischen Person des öffentlichen Rechts
<input type="checkbox"/> Abs. 1 Bauvorlageberechtigung ist nicht erforderlich		
Baugrundstück: PLZ, Ort, Straße, Hausnummer <i>Malchin, Am Turmplatz</i>		Gemarkung/en <i>Malchin</i>
		Flur/en <i>10</i>
		Flurstück/e <i>4, 3/4</i>
<input type="checkbox"/> Eine Baulast zu Gunsten des Baugrundstücks ist eingetragen.		<input type="checkbox"/> Eine Baulast zu Lasten des Baugrundstücks ist eingetragen.
Art der Baulast/nähere Beschreibung		

* Angaben sind freiwillig

1. Angaben zum Vorhaben	
Art des Vorhabens	<input type="checkbox"/> Neubau, Erweiterung <input type="checkbox"/> Beseitigung eines in die Denkmalliste eingetragenen Denkmals <input checked="" type="checkbox"/> Änderung, z.B. Umbau <input type="checkbox"/> Nutzungsänderung
Zweckbestimmung des Vorhabens (z.B. Wohngebäude, Garagen; bei Nutzungsänderung Angabe der bisherigen und der beabsichtigten Nutzung)	<i>Erweiterung Nebengebäude durch Carport und Satteldach</i>
zu dem Vorhaben ist bereits ein Vorbescheid erteilt worden	Bescheid vom _____ Aktenzeichen _____
2. Bei Antrag auf Vorbescheid	
Bezeichnung der Frage/n, über die im Vorbescheid zu entscheiden ist	
3. Bei Vorlage in der Genehmigungsfreistellung	
	<input type="checkbox"/> Das Vorhaben liegt im Geltungsbereich eines Bebauungsplanes i.S.d. § 30 Abs. 1 oder der §§ 12, 30 Abs. 2 BauGB
Bezeichnung und Nummer des Planes	
4. Antrag auf Abweichungen, Ausnahmen und Befreiungen	
<input checked="" type="checkbox"/> Abweichung von folgenden Vorschriften wird beantragt	Begründung (ggf. auf gesondertem Blatt beifügen) <i>Siehe Anlage</i>
<input type="checkbox"/> Ausnahme von folgenden Vorschriften wird beantragt	Begründung (ggf. auf gesondertem Blatt beifügen)
<input type="checkbox"/> Befreiung von folgenden Vorschriften wird beantragt	Begründung (ggf. auf ausgesondertem Blatt beifügen)

5. Hinweise zum Datenschutz

Die für die Entscheidung über Ihren Antrag erforderliche Verarbeitung von personenbezogenen Daten erfolgt gemäß Artikel 6 Absatz 1 Buchstabe e der Verordnung (EU) 2016/679 (Datenschutz-Grundverordnung) in Verbindung mit § 4 des Landesdatenschutzgesetzes (DSG M-V). Eine Übermittlung Ihrer personenbezogenen Daten an Dritte erfolgt nur dann, wenn Sie ausdrücklich eingewilligt haben oder wenn die zuständige Behörde gesetzlich oder aufgrund einer gerichtlichen Entscheidung dazu berechtigt oder verpflichtet ist. Gesetzliche Verpflichtungen bestehen z.B. für die Übermittlung an Gemeinden, kommunale Behörden oder Landesbehörden. Nachbarn werden unter den Voraussetzungen des § 70 LBauO M-V beteiligt.

Ferner werden Ihre personenbezogenen Daten an andere Behörden oder Stellen übermittelt, wenn diese die Daten zur Erfüllung ihrer gesetzlichen Aufgaben benötigen. Regelmäßig erfolgt daher die Übermittlung an das zuständige Finanzamt (§ 29 Bewertungsgesetz), die Bauberufsgenossenschaft (§ 195 Absatz 3 SGB VII), das Statistische Amt (§ 6 Hochbaustatistikgesetz), erforderlichenfalls an die Vermessungs- und Geoinformationsbehörden (§ 6 Absatz 2 Geoinformations- und Vermessungsgesetz), an die Gemeinde (§ 72 Absatz 6 LBauO M-V) sowie an die Stellen zur Bekämpfung von Schwarzarbeit (§ 72 Absatz 10 LBauO M-V).

Zuständig für den Vollzug der Verfahren nach der LBauO M-V sind die unteren Bauaufsichtsbehörden. Die bei dem beantragten Verfahren erhobenen personenbezogenen Daten werden durch die örtlich zuständigen Behörden verarbeitet. Diese sind verantwortlich im Sinne des Artikels 4 Absatz 7 der Datenschutz-Grundverordnung und werden bei Antragstellung die erforderlichen datenschutzrechtlichen Informationen gemäß Artikel 13 der Datenschutz-Grundverordnung bereitstellen.

6. Anlagen

- | | | | |
|-----|---------------------------------------|--------|--|
| 1. | <input checked="" type="checkbox"/> 3 | - fach | Auszug aus der amtlichen Liegenschaftskarte (§ 7 Abs. 1 BauVorVO M-V) |
| 2. | <input checked="" type="checkbox"/> 3 | - fach | Lageplan (§ 7 BauVorVO M-V) |
| 3. | <input checked="" type="checkbox"/> 3 | - fach | Bauzeichnungen (§ 8 BauVorVO M-V) |
| 4. | <input checked="" type="checkbox"/> 3 | - fach | Baubeschreibung auf amtlichem Vordruck (§ 9 BauVorVO M-V) |
| 5. | <input type="checkbox"/> | - fach | Baubeschreibung – ergänzende Beschreibung zu einem land- oder forstwirtschaftlichen Bauvorhaben auf amtlichem Vordruck (§ 9 BauVorVO M-V) |
| 6. | <input type="checkbox"/> | - fach | Baubeschreibung – ergänzende Beschreibung zu einem gewerblichen Bauvorhaben auf amtlichem Vordruck (§ 9 BauVorVO M-V) |
| 7. | <input type="checkbox"/> | - fach | Standsicherheitsnachweis - nur vorzulegen bei Vorhaben entsprechend § 66 Abs. 3 Satz 1 LBauO M-V (§ 10 BauVorVO M-V)
<input type="checkbox"/> wird nachgereicht |
| 8. | <input type="checkbox"/> | - fach | Erklärung des Tragwerksplaners, dass der Standsicherheitsnachweis bei Vorhaben entsprechend § 66 Abs. 3 Satz 1 Halbsatz 1 Nr. 2 LBauO M-V (Kriterienkatalog) nicht bauaufsichtlich geprüft werden muss (§ 14 Abs. 2 BauVorVO M-V)
<input type="checkbox"/> wird nachgereicht, spätestens mit der Baubeginnanzeige |
| 9. | <input type="checkbox"/> | - fach | Erklärung, dass der Standsicherheitsnachweis bei Vorhaben entsprechend § 66 Abs. 2 Satz 1 LBauO M-V erstellt wurde - vorzulegen durch den Ersteller des Standsicherheitsnachweises (§ 14 Abs. 1 BauVorVO M-V)
<input type="checkbox"/> wird nachgereicht, spätestens mit der Baubeginnanzeige |
| 10. | <input type="checkbox"/> | - fach | Brandschutznachweis - nur vorzulegen bei Vorhaben entsprechend § 66 Abs. 3 Satz 2 LBauO M-V (§ 11 BauVorVO M-V) |
| 11. | <input type="checkbox"/> | - fach | Erklärung, dass der Brandschutznachweis bei Vorhaben entsprechend § 66 Abs. 2 Satz 3 LBauO M-V erstellt wurde - vorzulegen durch den Ersteller des Brandschutznachweises (§ 14 Abs. 1 BauVorVO M-V)
<input type="checkbox"/> wird nachgereicht, spätestens mit der Baubeginnanzeige |
| 12. | <input type="checkbox"/> | - fach | Berechnung des Maßes der baulichen Nutzung
- nur bei Vorhaben im Geltungsbereich eines Bebauungsplanes, der Festsetzungen darüber enthält |
| 13. | <input type="checkbox"/> | - fach | Ermittlung des Brutto-Rauminhaltes nach DIN 277 – vorzulegen nur bei Gebäuden |
| 14. | <input type="checkbox"/> | - fach | Ermittlung der anrechenbaren Bauwerte (§ 9 BauVorVO i. V. m. § 2 BauGebVO M-V) |
| 15. | <input type="checkbox"/> | - fach | Vertretervollmacht |
| 16. | <input type="checkbox"/> | - fach | Erhebungsbogen für Baustatistik |
| 17. | <input type="checkbox"/> | - fach | Vergleichsberechnung zur Prüfung der wirtschaftlichen Zumutbarkeit/Unzumutbarkeit (§ 6 DSchG M-V) |

Ort, Datum

Unterschrift Bauherr/Vertreter

Ort, Datum

Unterschrift Entwurfsverfasser

Baubeschreibung

Zutreffendes bitte ankreuzen bzw. ausfüllen!

Bauherr/Antragsteller: Name und Anschrift Frank Meysbahn Bgm. - Treibol - Str. 6 17139 Malchin	Telefon * 03994/ 222309
	E-Mail * Tischler- meysbahn@ t-online.de

Baugrundstück: PLZ, Ort, Straße, Hausnummer	Gemarkung/en Malchin
	Flur/en 10
	Flurstück/e 4

1. Angaben zum Vorhaben	
Art des Vorhabens	<input type="checkbox"/> Neubau, Erweiterung <input type="checkbox"/> Beseitigung eines in die Denkmalliste eingetragenen Denkmals <input checked="" type="checkbox"/> Änderung, z.B. Umbau <input type="checkbox"/> Nutzungsänderung
Zweckbestimmung des Vorhabens (z.B. Wohngebäude, Garagen, bei Nutzungsänderung Angabe der bisherigen und der beabsichtigten Nutzung)	Erweiterung Nebengebäude durch Carport und Giebeldach
Gebäudeklasse (entsprechend § 2 Abs. 3 LBauO M-V)	1 <input type="checkbox"/> 2 <input type="checkbox"/> 3 <input type="checkbox"/> 4 <input type="checkbox"/> 5 <input type="checkbox"/>
Sonderbau (entsprechend § 2 Abs. 4 LBauO M-V)	Ja <input type="checkbox"/> Nein <input type="checkbox"/>

2. Angaben zur Erschließung des Vorhabens (nur auszufüllen, wenn nicht an öffentliche Ver- oder Entsorgung angeschlossen werden kann oder nicht in ausreichender Breite an einer öffentlichen Verkehrsfläche gelegen)	
Art der Wasserversorgung	
Art der Energieversorgung	
Art der Entsorgung der häuslichen und gewerblichen Abwässer	
Art der Entsorgung des Regenwassers	Zisternen zur Gartenbewässerung
Angaben zur Grundstückszufahrt	

* Angaben sind freiwillig

3. Angaben zu Bauteilen	Beschreibung der verwendeten Bauprodukte und Bauarten/ konstruktiver Aufbau	Feuerwiderstandsklasse, Baustoffeigenschaft/Bauteil- eigenschaft
Tragende Wände, Stützen	<i>Platten 40x140x 140</i>	
Außenwände		
Trennwände einschließlich Öffnungsverschlüsse (§ 29 LBauO M-V)		
Brandwände einschließlich Öffnungsverschlüsse		
Wände notwendiger Treppenträume einschließlich Öffnungsverschlüsse		
Wände notwendiger Flure ein- schließlich Öffnungsver- schlüsse		
Wände von Schächten ein- schließlich Öffnungsver- schlüsse (z.B. Aufzüge, Installationen)		
Decken		
Unterdecken		
Treppen		
Dachtragwerk (z.B. Holzbinder)	<i>Brettbinder</i>	
Bedachung	<i>Trapezblech</i>	
Gründungskörper - Gründung	<i>Einzel Fundamente</i>	
weitere Angaben (ggf. auf gesondertem Blatt ergänzen)		

4. Angaben zur technischen Gebäudeausrüstung	
Art der Gebäudebeheizung/ Warmwasserbereitung	/
Art des Brennstoffes sowie Lagermenge und -ort	/
Nennleistung der Feuerstätte/n	/
Aufzüge	/
Lüftung	/
Blitzschutz	/
5. Angaben zum barrierefreien Bauen	
Barrierefreiheit eines Geschos- ses bei Wohngebäuden mit mehr als 2 Wohnungen (§ 50 Abs. 1 LBauO M-V)	sichergestellt durch: /
Barrierefreiheit öffentlich zugänglicher baulicher Anlagen (§ 50 Abs. 2 LBauO M-V)	sichergestellt durch: /
6. Angaben zu örtlichen Bau- vorschriften	
Anzahl der notwendigen Stellplätze oder Garagen (Die Angaben sind nur erforderlich, soweit durch örtliche Bauvorschrift der Gemeinde Festsetzungen zu notwen- digen Stellplätzen getroffen sind)	
auf dem Baugrundstück	_____ Stellplätze, davon _____ Stellplätze in Garagen
auf anderem Grundstück mit Baulast	_____
durch Ablösung	_____
Größe und Beschaffenheit der Stellplätze	

weitere Angaben aus örtlichen Bauvorschriften	
äußere Gestaltung, (z.B. Fassade, Dach, Fenster, Außentüren)	<i>Dach: rot</i>
Gestaltung von Plätzen und unbebauten Flächen	
Art und Höhe von Einfriedungen sowie Begrünung baulicher Anlagen	
weitergehende Angaben	
7. Angaben zu den anrechenbaren Bauwerten (die Ermittlung des Brutto-Rauminhalts und des anrechenbaren Bauwertes entsprechen § 2 Baugebührenverordnung ist auf einem gesonderten Blatt anzugeben)	
Brutto-Rauminhalt des Gebäudes	m ³
anrechenbarer Bauwert	Euro
8. sonstige Angaben und Hinweise, die zur Beurteilung des Vorhabens notwendig sind (z.B. Erläuterungen der Werbeanlage)	
<i>Matthias</i> <i>Matthias, den 15.4.24</i>	
Ort, Datum	Unterschrift Bauherr/Vertreter
Ort, Datum	Unterschrift Entwurfsverfasser

Frank Meysahn
Bürgermeister-Tretow-Straße 6
17139 Malchin

Malchin, den 26.04.2024

Aktenzeichen : 1243/2024-204

Bauort: Malchin, Am Turnplatz

Katasterbezeichnung : Malchin, Flur 10, Flurst. 4

Vorhaben: Erweiterung Nebengebäude durch Carport und Satteldach

Begründung zu Punkt 4

Da die erforderliche 3,0 m Abstandsfläche auf dem öffentlichen Weg nicht dargestellt werden kann, kann auf diesem Weg nur eine Abstandsfläche von 1,50 m Tiefe dargestellt werden.

Ich beantrage eine Abweichung nach § 6 der Landesbauordnung M-V.

Ich habe am 26.07.2022 eine Bauvoranfrage für die Errichtung eines Wohnhauses gestellt.

Dieser Vorbescheid , Aktenzeichen 3303/2022-204 vom 21.06.2023 war positiv.

Darauf hin habe ich erst mal angefangen, die 3 aneinander gebauten Garagen zu sichern, da es sich um Bauwerke aus den 1970 Jahren handelt und alle 3 Garagen mit unterschiedlichen Dächern ausgestattet waren. (1 x Dach mit Pappe, 1 x Blechdach, 1 x Dach mit Wellpappe).

Da alle 3 Dächer schon so marode und undicht waren, kam hier nur noch ein Abbruch in Frage.

Selbst die vorhandene Unterkonstruktion war sehr unterschiedlich, von Holzscheite, Schalungsplatten bis zu Spundbrettern von nur 18 mm Stärke.

Da ich aber eine Unterstellmöglichkeit für die Gartengeräte, Rasentraktor, Gartenfräse, Anhänger und die Fahrräder benötige, habe ich erst mal mit der Sicherung der Garagen angefangen und diese mit einem Betonringbalken versehen.

Des Weiteren war meine Überlegung, das vorhandene Dach um einen Carport zu erweitern um später auch gleich eine Abstellmöglichkeit für die Autos zu haben.

Nach einem Gespräch mit einem Elektromeister über den Hausbau, haben wir auch gleich über den Punkt Energieversorgung gesprochen. Hier sind wir dann zum Entschluss der Nachhaltigkeit gekommen zum Beispiel durch eine PV-Anlage für die Heizungsversorgung, die Wärmepumpe und

den Eigenverbrauch über Batteriespeicher. Um ein bestmögliches Ergebnis bzw. die beste Auslastung zu erreichen, benötigt man eine Dachneigung von 42 Grad.

Diese Überlegung ist maßgebend für die Ausfüzung eines Satteldaches mit Erweiterung eines Carports.



Frank Meysahn

Frank Meysahn
Bürgermeister-Tretow-Straße 6
17139 Malchin

Malchin, den 26.04.2024

Aktenzeichen: 1243/2024-204

Bauort: Malchin, Am Turnplatz

Katasterbezeichnung : Malchin, Flur 10, Flurst. 4

Vorhaben: Erweiterung Nebengebäude durch Carport und Satteldach

- **Kostenschätzung , anrechenbarer Bauwerte gemäß § 9 BauVorIVO M-V. KG 300 und 400**

Material: ca. 9.700,00 € / Netto

Arbeitsleistung : ca. 11.040,00 € / Netto

Summe: ca. 20.740,00 € / Netto

Summe Elektro: ca. 500,00 €



Frank Meysahn



Landkreis Mecklenburgische Seenplatte
- Der Landrat -
Kataster- und Vermessungsamt

Platanenstr. 43
17033 Neubrandenburg

Auszug aus dem Liegenschaftskataster

Liegenschaftskarte MV 1:1000

Erstellt am 13.03.2024

Gemarkung: Malchin (13 3853)
Flur: 10
Flurstück: 4

Gemeinde: Malchin, Stadt (13 0 71 092)
Landkreis Meckl. Seenplatte
Lage: An der Peene





Landkreis Mecklenburgische Seenplatte
- Der Landrat -
Kataster- und Vermessungsamt

Platanenstr. 43
17033 Neubrandenburg

Auszug aus dem Liegenschaftskataster

Liegenschaftskarte MV 1:1000

Erstellt am 13.03.2024

Gemarkung: Malchin (13 3853)
Flur: 10
Flurstück: 4

Gemeinde: Malchin, Stadt (13 0 71 092)
Landkreis Meckl. Seenplatte
Lage: An der Peene

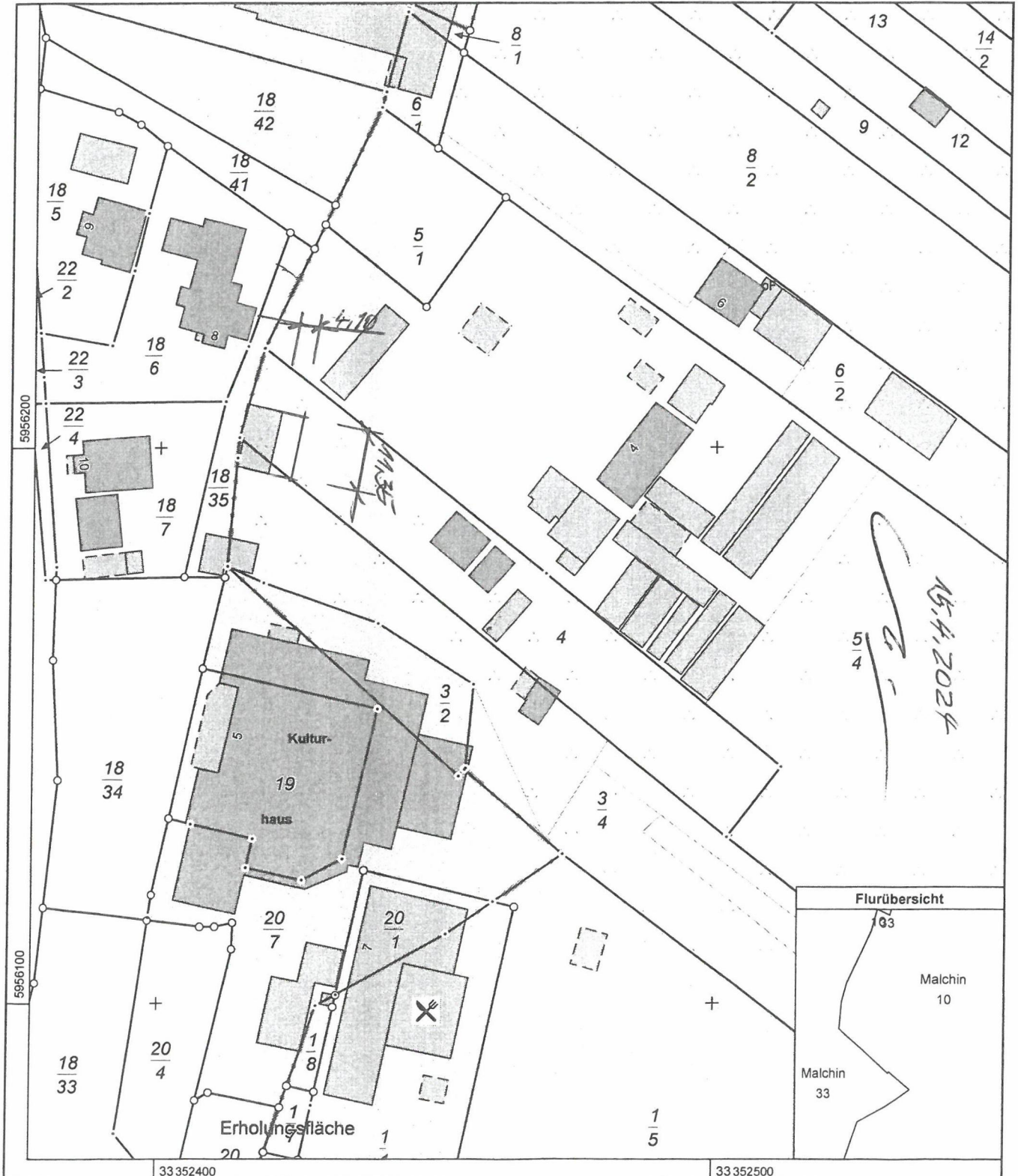

0 10 20 30 Meter

© Vermessungs- und Geoinformationsbehörden Mecklenburg-Vorpommern
Vervielfältigung, Weiterverarbeitung, Umwandlung, Weitergabe an Dritte oder Veröffentlichung bedarf der Zustimmung der

Grundriss

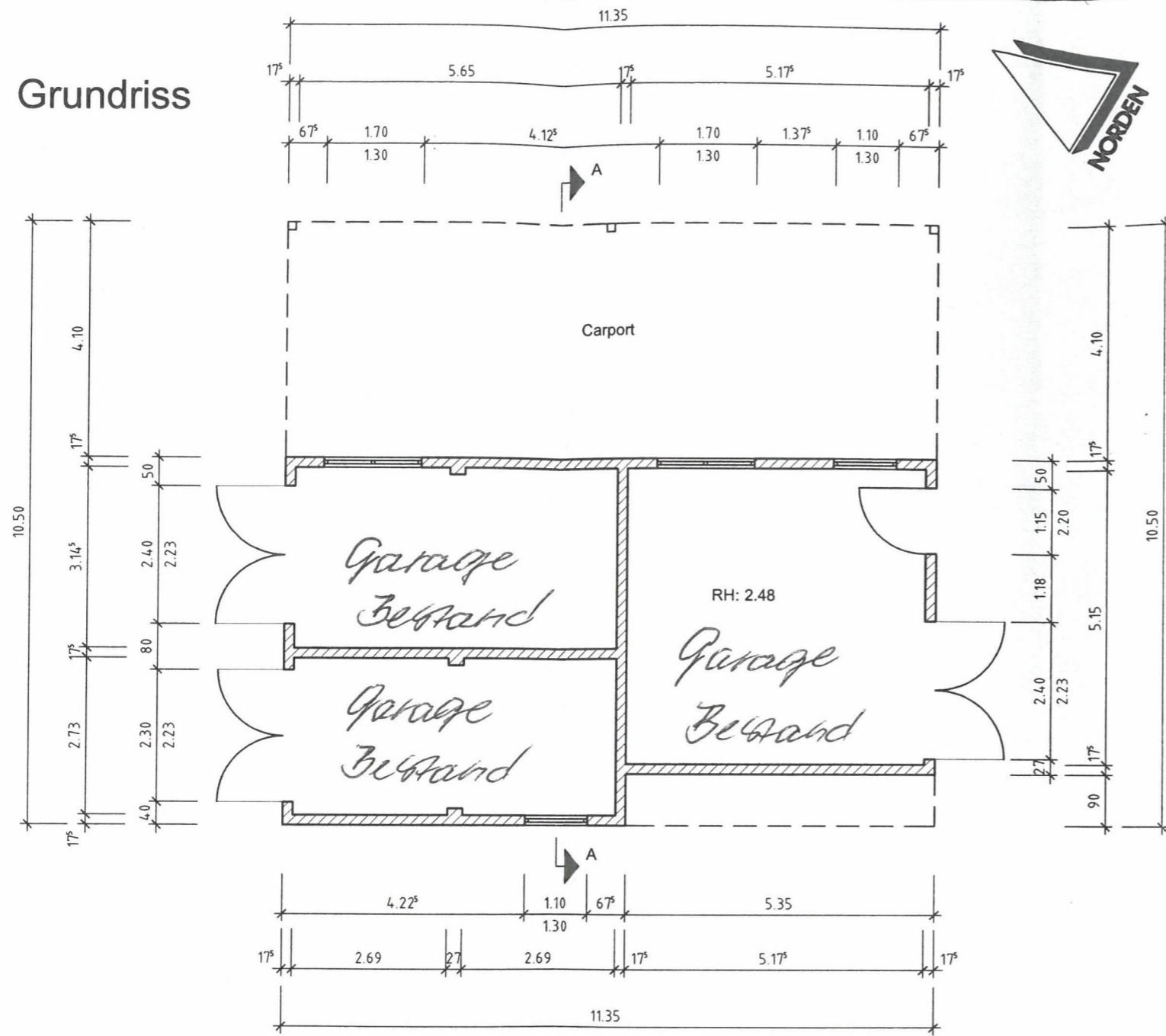

Schnitt A - A

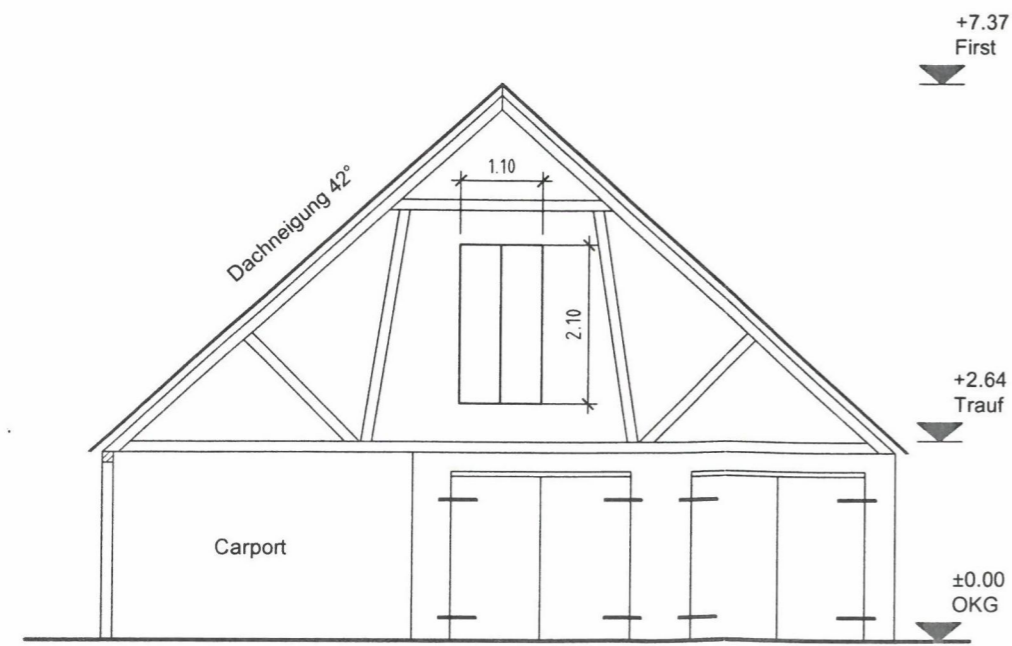
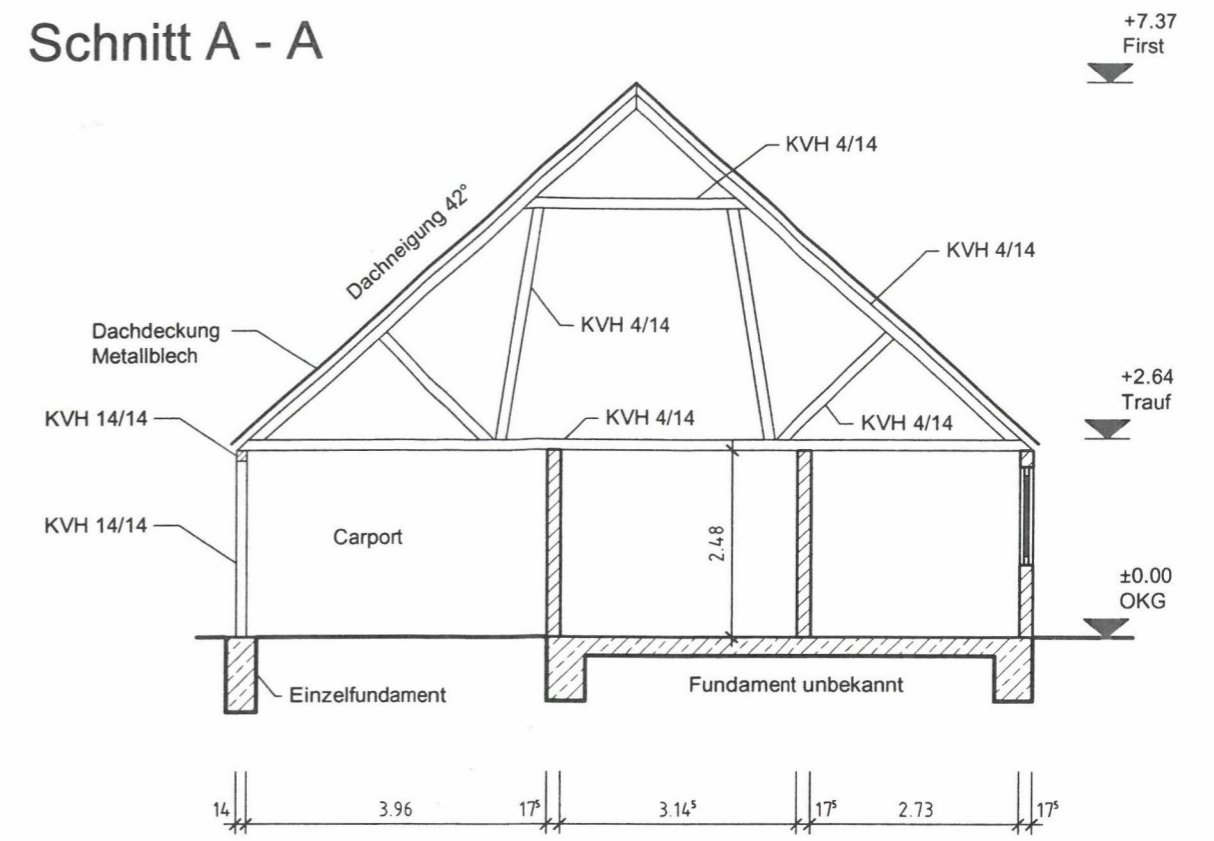

Ansicht Nordwest

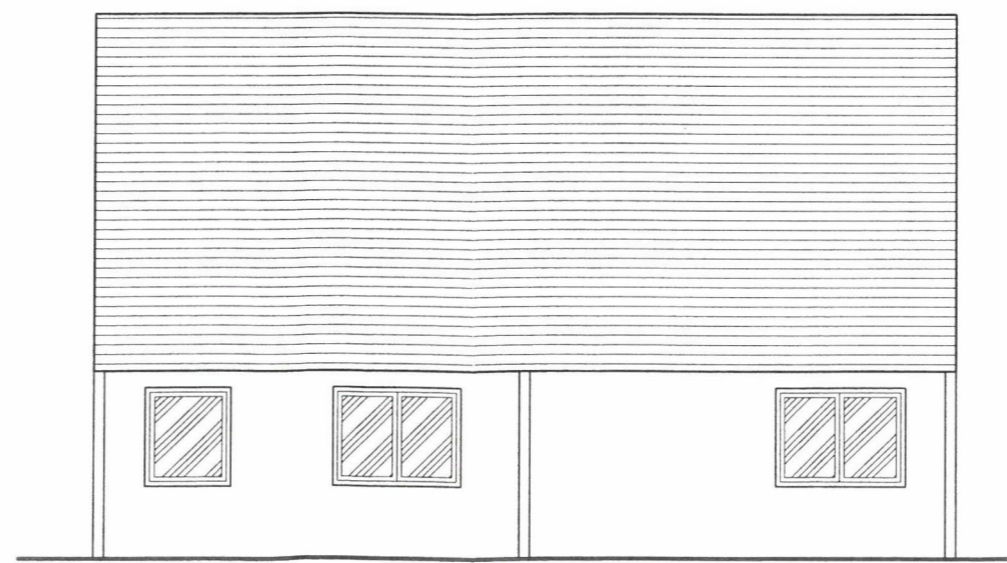

Ansicht Nordost

Datum:	04.04.2024
CAD DWG Datei:	01 Grundriss-Schnitt-Ansichten.dwg
gezeichnet:	
Maßstab:	M 1:100
PROJEKT:	
Beschreibung:	
Straße Nr.:	
PLZ / Ort:	
BAUHERR: Familie Meysahn	
Straße Nr.:	Wiesenstraße 05
PLZ / Ort:	17139 Malchin
Telefon:	03994 22 2309
E-Mail:	tischlerei-meysahn@t-online.net

GRUNDRISS-SCHNITT-ANSICHTEN

ENTWURFSPLANUNG

Blatt-Nr.: 01