Umbau und Instandsetzung Regionale Schule "Siegfried Marcus" - Termine Schulgebäude (SG) und Nebengebäude (NG)

Pos	Vorgang	Dauer	Start	Ende	Vorgänger
1	**LOS 1 RÜCKBAUARBEITEN SG**	120at	Mo, 19.09.22	Mi, 08.03.23	
1.1	Rückbauarbeiten	120at	Mo, 19.09.22	Mi, 08.03.23	
2	**LOS 16 Rückbau Fußboden SG**	30at	Mo, 27.02.23	Di, 11.04.23	
2.1	Arbeiten Rückbau Fußböden	30at	Mo, 27.02.23	Di, 11.04.23	
3	**LOS 17 Neuaufbau Fußboden SG**	50at	Do, 04.05.23	Fr, 14.07.23	
3.1	Arbeiten Neuaufbau Fußböden	50at	Do, 04.05.23	Fr, 14.07.23	2.1EA+15AT;
4	**LOS 2 BAUHAUPTGEWERKE SG**	200at	Mo, 27.03.23	Mi, 24.01.24	
4.1	Arbeiten Bauhauptgewerke	200at	Mo, 27.03.23	Mi, 24.01.24	2.1EA-10AT;
5	**LOS 3 DACHARBEITEN SG**	115at	Mo, 04.09.23	Mi, 28.02.24	
5.1	Dacharbeiten	115at	Mo, 04.09.23	Mi, 28.02.24	
6	**LOS 4 AUßENTÜREN / BRANDSCHUTZTÜREN SG**	150at	Mi, 15.03.23	Mi, 18.10.23	
6.1	Aufmaß + Bestellung + Fertigung	60at	Mi, 15.03.23	Di, 13.06.23	
6.2	Lieferung + Einbau / Montage	90at	Mi, 14.06.23	Mi, 18.10.23	6.1EA;
7	**LOS 14 INNENTÜREN / WC-TRENNWÄNDE SG**	160at	Mo, 17.07.23	Mi, 13.03.24	
7.1	Aufmaß + Bestellung + Fertigung	60at	Mo, 17.07.23	Mo, 09.10.23	3.1EA;
7.2	Lieferung + Einbau / Montage	100at	Di, 10.10.23	Mi, 13.03.24	7.1EA;
8	**LOS 15 FENSTER / JALOUSIEN SG**	160at	Mi, 15.03.23	Do, 02.11.23	
8.1	Aufmaß + Bestellung + Fertigung	60at	Mi, 15.03.23	Di, 13.06.23	
8.2	Lieferung + Einbau / Montage	100at	Mi, 14.06.23	Do, 02.11.23	8.1EA;
9	**LOS 5 TROCKENBAU / AKUSTIKDECKEN SG**	190at	Do, 13.04.23	Do, 25.01.24	
9.1	Trockenbauarbeiten	140at	Do, 13.04.23	Mi, 01.11.23	
9.2	Akustikdecken	60at	Mi, 18.10.23	Do, 25.01.24	
10	**LOS 6 METALLBAUARBEITEN SG**	158at	Mi, 15.03.23	Mo, 30.10.23	
10.1	Gründungen	40at	Mi, 15.03.23	Fr, 12.05.23	
10.2	Metallbauarbeiten	100at	Mo, 12.06.23	Mo, 30.10.23	
11	**LOS 7 MALER- und BODENARBEITEN inkl. Rückbau Bodenbelag SG**	100at	Mo, 05.02.24	Fr, 28.06.24	
11.1	Malerarbeiten	100at	Mo, 05.02.24	Fr, 28.06.24	
11.2	Bodenbelagsarbeiten	50at	Mo, 15.04.24	Mi, 26.06.24	
12	**LOS 8 Außenputz- und Fassadenarbeiten inkl. Gerüstbau SG**	100at	Mi, 14.06.23	Do, 02.11.23	
12.1	Aufbau + Vorhaltung + Abbau Gerüst	100at	Mi, 14.06.23	Do, 02.11.23	8.2AA;
12.2	Außenputz- und Fassadenarbeiten	60at	Mi, 12.07.23	Mi, 04.10.23	8.2AA+20AT;
13	**LOS 9 HEIZUNG / LÜFTUNG / SANITÄR SG**	300at	Fr, 14.04.23	Fr, 05.07.24	
13.1	Arbeiten H/L/S	300at	Fr, 14.04.23	Fr, 05.07.24	
14	**LOS 10 ELEKTROINSTALLATION inkl. BLITZSCHUTZ SG**	398at	Mo, 08.08.22	Do, 14.03.24	
14.1	Rückbauarbeiten vorh. Elektroanlage	80at	Mo, 08.08.22	Di, 29.11.22	
14.2	Arbeiten Elektroinst. und Blitzschutz	250at	Di, 07.03.23	Do, 14.03.24	14.1EA;
15	**LOS 11 AUFZUGANLAGE SG**	136at	Mi, 18.10.23	Do, 16.05.24	
15.1	Arbeiten Fahrstuhltechnik	136at	Mi, 18.10.23	Do, 16.05.24	
16	**LOS 12 AUßENANLAGEN SG**	80at	Mo, 04.03.24	Fr, 28.06.24	
16.1	Arbeiten zu Außenanlagen	80at	Mo, 04.03.24	Fr, 28.06.24	
17	**LOS 13 BAUENDREINIGUNG SG**	20at	Do, 13.06.24	Mi, 10.07.24	
17.1	Bauendreinigung	20at	Do, 13.06.24	Mi, 10.07.24	11.2EA-10AT;
18	**Umzug / Einzug in SCHULGEBÄUDE**	30at	Do, 27.06.24	Mi, 07.08.24	17.1EA-10AT;
19	**LOS 1 RÜCKBAUARBEITEN NG**	40at	Do, 11.07.24	Mi, 04.09.24	
19.1	Rückbauarbeiten	40at	Do, 11.07.24	Mi, 04.09.24	17.1EA;
20	**LOS 2 BAUHAUPTGEWERKE NG**	100at	Do, 08.08.24	Fr, 17.01.25	
20.1	Arbeiten Bauhauptgewerke	100at	Do, 08.08.24	Fr, 17.01.25	19.1EA-20AT;
21	**LOS 3 DACHARBEITEN NG**	40at	Mo, 05.08.24	Fr, 27.09.24	
21.1	Dacharbeiten	40at	Mo, 05.08.24	Fr, 27.09.24	
22	**LOS 4 Fenster und TÜREN NG**	90at	Do, 08.08.24	Fr, 13.12.24	
22.1	Aufmaß + Bestellung + Fertigung	60at	Do, 08.08.24	Fr, 01.11.24	19.1EA-20AT;
22.2	Lieferung + Einbau / Montage	30at	Mo, 04.11.24	Fr, 13.12.24	22.1EA;
23	**LOS 5 TROCKENBAU / AKUSTIKDECKEN NG**	80at	Do, 08.08.24	Fr, 29.11.24	
23.1	Trockenbauarbeiten	50at	Do, 08.08.24	Do, 17.10.24	20.1AA;
23.2	Akustikdecken	30at	Fr, 18.10.24	Fr, 29.11.24	23.1EA;
24	**LOS 6 METALLBAUARBEITEN NG**	30at	Mo, 30.09.24	Di, 12.11.24	
24.1	Metallbauarbeiten	30at	Mo, 30.09.24	Di, 12.11.24	
25	**LOS 7 MALER- und BODENARBEITEN inkl. Rückbau Bodenbelag NG**	50at	Mo, 07.10.24	Mo, 06.01.25	
25.1	Malerarbeiten	50at	Mo, 07.10.24	Mo, 06.01.25	
25.2	Bodenbelagsarbeiten	20at	Di, 19.11.24	Mo, 06.01.25	25.1EA-20AT;
26	**LOS 8 Außenputz- und Fassadenarbeiten inkl. Gerüstbau NG**	118at	Mo, 29.07.24	Fr, 31.01.25	
26.1	Aufbau + Vorhaltung + Abbau Gerüst	100at	Mo, 29.07.24	Di, 07.01.25	21.1AA-5AT;
26.2	Außenputz- und Fassadenarbeiten	30at	Mo, 02.12.24	Fr, 31.01.25	22.2EA-10AT;
27	**LOS 9 HEIZUNG / LÜFTUNG / SANITÄR NG**	100at	Do, 22.08.24	Fr, 31.01.25	
27.1	Arbeiten H/L/S	100at	Do, 22.08.24	Fr, 31.01.25	19.1EA-10AT;
28	**LOS 10 ELEKTROINSTALLATION inkl. BLITZSCHUTZ NG**	100at	Do, 11.07.24	Fr, 29.11.24	
28.1	Rückbauarbeiten vorh. Elektroanlage	20at	Do, 11.07.24	Mi, 07.08.24	19.1AA;
28.2	Arbeiten Elektroinst. und Blitzschutz	80at	Do, 08.08.24	Fr, 29.11.24	28.1EA;
29	**LOS 11 Außenanlagen NG**	40at	Mi, 20.11.24	Di, 04.02.25	
29.1	Außenanlagen	40at	Mi, 20.11.24	Di, 04.02.25	26.1EA-20AT;
30	**LOS 12 Bauendreinigung NG**	20at	Di, 03.12.24	Mo, 20.01.25	
30.1	Bauendreinigung	20at	Di, 03.12.24	Mo, 20.01.25	25.2EA-10AT;

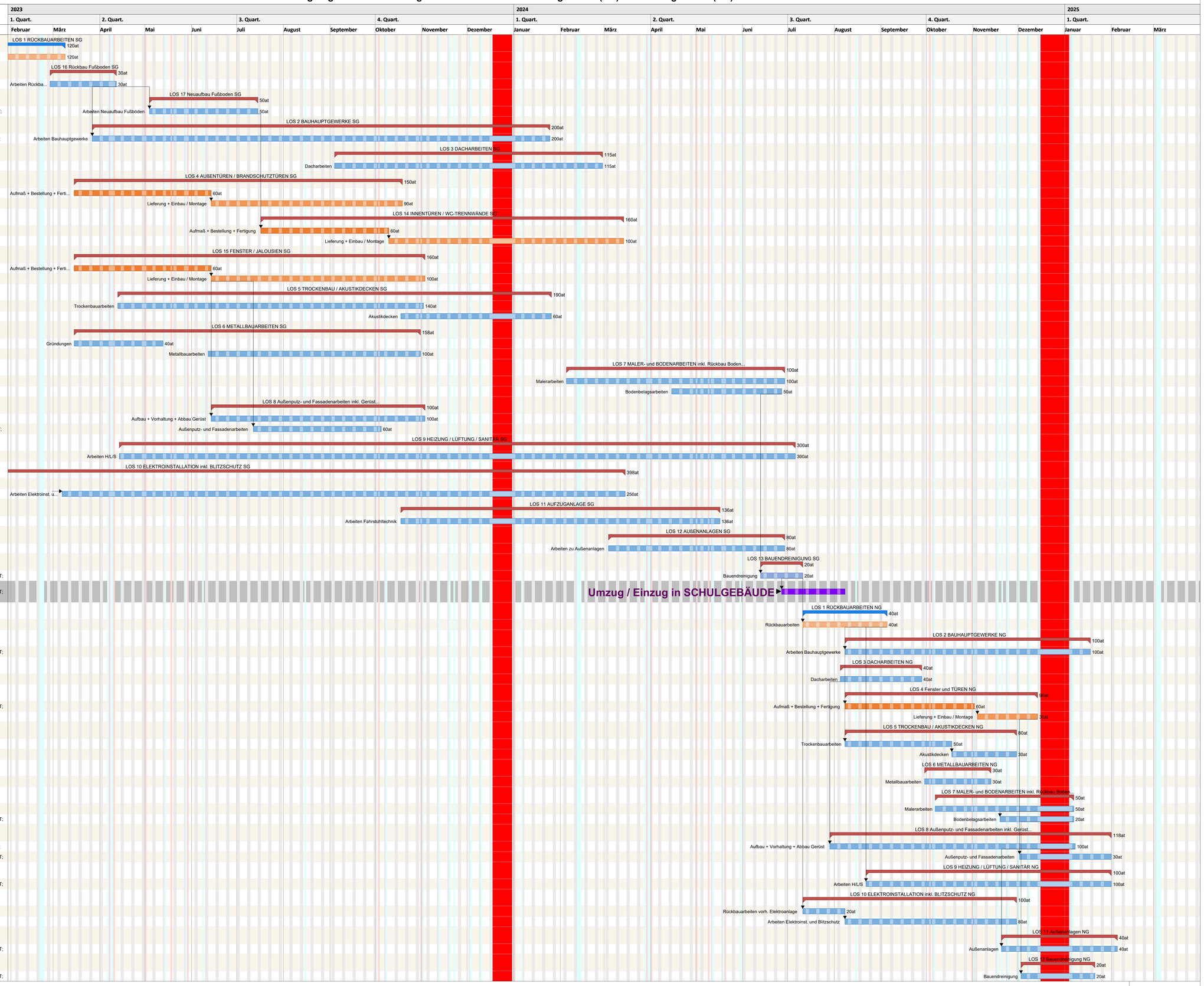

Projektzeitrahmen von Mo, 08.08.22 bis Fr, 26.06.26
Kalender: Mecklenburg-Vorpommern (eingebettet)
Druckdatum: 13.02.2023 14:00
Filter:
Bearbeiter: thaker

BAUKONZEPT architekten · ingenieure
Gerstenstraße 9
Neubrandenburg
Tel. +49 395 4255910
Fax +49 395 4255920
e-Mail: info@baukonzept-nb.de

erstellt mit ProjectLibre (GNU GPL) Seite Nr. 001-000/000000 - nur mit Gültigkeit des Original-Ausdruckes