

<b>Beschlussvorlage</b>		<b>Vorlage-Nr:</b> 2023/MC/049
Federführend: Amt für Bau und Liegenschaften		Status: öffentlich Datum: 08.05.2023 Verfasser: Frau J. Schiedt FBL: Frau S.-C. Hirsch
<b>Genehmigungsfreistellung zur Errichtung eines Gartenhauses mit Überdachung in der Gemarkung Malchin, Flur 11, Flurstücke 416/16 + 416/17</b>		
<b>Behandlung</b>	<b>Termin</b>	<b>Beratungsfolge</b>
Öffentlich	22.05.2023	Bauausschuss der Stadt Malchin
Nichtöffentlich	13.06.2023	Hauptausschuss der Stadt Malchin

**Beschlussvorschlag:**

Das gemeindliche Einvernehmen zum Bauantrag in der Genehmigungsfreistellung zur Errichtung eines Gartenhauses mit Überdachung in der Gemarkung Malchin, Flur 11, Flurstück 416/16 und 416/17, wird erteilt.

**Sach- und Rechtslage:**

§ 62 LBauO M-V  
B-Plan Nr. 26 „Blumenstraße“

**Finanzielle Auswirkungen:**

keine, da privater Bauantrag

**Anlagen:**

Bauantragsunterlagen

Zutreffendes bitte ankreuzen  bzw. ausfüllen!

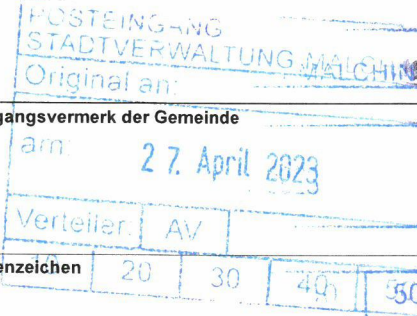
<input type="checkbox"/> An die untere Bauaufsichtsbehörde	Eingangsvermerk der unteren Bauaufsichtsbehörde			
<input checked="" type="checkbox"/> An die Gemeinde (nur bei Vorlage in der Genehmigungsfreistellung)				
<input type="checkbox"/> Bauantrag (§ 64 LBauO M-V) <input type="checkbox"/> Bauantrag im vereinfachten Verfahren (§ 63 LBauO M-V) <input type="checkbox"/> Antrag auf Vorbescheid (§ 75 LBauO M-V) <input checked="" type="checkbox"/> Vorlage in der Genehmigungsfreistellung (§ 62 LBauO M-V)  Soll durch die Gemeinde eine Weiterleitung als Bauantrag erfolgen, wenn die Gemeinde erklärt, dass ein Genehmigungsverfahren durchgeführt werden soll (§ 62 Abs. 4 Satz 4 LBauO M-V)? <input type="checkbox"/> ja <input type="checkbox"/> nein  <input type="checkbox"/> Antrag auf isolierte Abweichung (§ 67 Abs. 2 LBauO M-V)	Aktenzeichen  Eingangsvermerk der Gemeinde am 27. April 2023 Verteiler AV Aktenzeichen 20 30 40 50			
<b>Bauherr/Antragsteller:</b> Name und Anschrift Sophie-Charlott und Maximilian Hirsch Stadtblick 6 17139 Malchin Ist der Bauherr Grundstückseigentümer?  <input checked="" type="checkbox"/> ja <input type="checkbox"/> nein	<b>Telefon *</b> 0152-27949924  <b>E-Mail *</b> Sophie-charlott.rabe@gmx.de			
<b>Vertreter des Bauherrn:</b> Name und Anschrift (§ 53 Abs. 2 LBauO M-V)	<b>Telefon *</b>  <b>E-Mail *</b>			
<b>Entwurfsverfasser:</b> Name und Anschrift Sophie-Charlott Hirsch	<b>Telefon *</b>  <b>E-Mail *</b>			
<b>Bauvorlageberechtigung nach § 65 LBauO M-V</b>				
<input type="checkbox"/> Abs. 2 Nr. 1 Architekt	<input type="checkbox"/> Abs. 2 Nr. 2 bauvorlageberechtigter Ingenieur	<input type="checkbox"/> Abs. 2 Nr. 3 Innenarchitekt	<input type="checkbox"/> Abs. 2 Nr. 4 Bediensteter einer juristischen Person des öffentlichen Rechts	<input type="checkbox"/> Abs. 1 Bauvorlageberechtigung ist nicht erforderlich
<b>Baugrundstück:</b> PLZ, Ort, Straße, Hausnummer Stadtblick 6 17139 Malchin		<b>Gemarkung/en</b> Malchin <b>Flur/en</b> 11 <b>Flurstück/e</b> 416-16, 416-17		
<input type="checkbox"/> Eine Baulast zu Gunsten des Baugrundstücks ist eingetragen.		<input type="checkbox"/> Eine Baulast zu Lasten des Baugrundstücks ist eingetragen.		
Art der Baulast/nähere Beschreibung				

\* Angaben sind freiwillig

<b>1. Angaben zum Vorhaben</b>	
<b>Art des Vorhabens</b>	<input checked="" type="checkbox"/> Neubau, Erweiterung <input type="checkbox"/> Beseitigung eines in die Denkmalliste eingetragenen Denkmals <input type="checkbox"/> Änderung, z.B. Umbau <input type="checkbox"/> Nutzungsänderung
<b>Zweckbestimmung des Vorhabens</b> (z.B. Wohngebäude, Garagen; bei Nutzungsänderung Angabe der bisherigen und der beabsichtigten Nutzung)	Errichtung eines Gartenhauses mit Überdachung
<b>zu dem Vorhaben ist bereits ein Vorbescheid erteilt worden</b>	Bescheid vom _____ Aktenzeichen _____
<b>2. Bei Antrag auf Vorbescheid</b>	
<b>Bezeichnung der Frage/n, über die im Vorbescheid zu entscheiden ist</b>	
<b>3. Bei Vorlage in der Genehmigungsfreistellung</b>	<input checked="" type="checkbox"/> Das Vorhaben liegt im Geltungsbereich eines Bebauungsplanes i.S.d. § 30 Abs. 1 oder der §§ 12, 30 Abs. 2 BauGB
<b>Bezeichnung und Nummer des Planes</b>	B-Plan Nr. 26 "Blumenstrasse"
<b>4. Antrag auf Abweichungen, Ausnahmen und Befreiungen</b>	
<input type="checkbox"/> <b>Abweichung von folgenden Vorschriften wird beantragt</b>	Begründung (ggf. auf gesondertem Blatt beifügen)
<input type="checkbox"/> <b>Ausnahme von folgenden Vorschriften wird beantragt</b>	Begründung (ggf. auf gesondertem Blatt beifügen)
<input type="checkbox"/> <b>Befreiung von folgenden Vorschriften wird beantragt</b>	Begründung (ggf. auf ausgesondertem Blatt beifügen)

## 5. Hinweise zum Datenschutz

Die für die Entscheidung über den Antrag erforderlichen Daten werden für diesen Zweck gemäß den §§ 9 bis 11 des Landesdatenschutzgesetzes erhoben, verarbeitet und gespeichert. Die Übermittlung personenbezogener Daten an die im Verfahren zu beteiligenden Stellen ist gemäß § 14 des Landesdatenschutzgesetzes zulässig. Diese können beispielsweise kommunale Behörden, so die untere Wasser-, Naturschutz- und Denkmalschutzbehörde und die Gemeinde sein, aber auch Landesbehörden, so die Straßen-, Forst-, Immissionsschutz-, Naturschutz-, Luftfahrt- und Denkmalfachbehörde. Nachbarn werden unter den Voraussetzungen des § 70 LBauO M-V beteiligt.

Die Übermittlung personenbezogener Daten an andere Behörden oder Stellen ist auch zulässig, wenn diese die Daten zur Erfüllung ihrer gesetzlichen Aufgaben benötigen. Daten werden regelmäßig an das Finanzamt (§ 29 Bewertungsgesetz), die Bauberufsgenossenschaft (§ 195 Abs. 3 SGB VII), die Vermessungs- und Geoinformationsbehörden (§ 6 Abs. 2 Geoinformations- und Vermessungsgesetz), das Statistische Amt (§ 6 Hochbaustatistikgesetz), an die Gemeinde (§ 72 Abs. 6 LBauO M-V) sowie an Behörden und sonstige Stellen zur Bekämpfung der Schwarzarbeit (§ 72 Abs. 10 LBauO M-V) übermittelt.

Auf Verlangen wird dem Antragsteller gemäß § 24 des Landesdatenschutzgesetzes Auskunft unter anderem über die zu seiner Person gespeicherten Daten und die im Verfahren beteiligten Behörden und Stellen erteilt. Nach den §§ 13 und 25 des Landesdatenschutzgesetzes besteht ein Berichtigungsanspruch, wenn unrichtige Daten verarbeitet wurden.

## 6. Anlagen

- |     |                                     |        |  |
|-----|-------------------------------------|--------|--|
| 1.  | <input type="checkbox"/>            | - fach | Auszug aus der amtlichen Liegenschaftskarte (§ 7 Abs. 1 BauVorVO M-V)  |
| 2.  | <input checked="" type="checkbox"/> | - fach | Lageplan (§ 7 BauVorVO M-V)  |
| 3.  | <input checked="" type="checkbox"/> | - fach | Bauzeichnungen (§ 8 BauVorVO M-V)  |
| 4.  | <input checked="" type="checkbox"/> | - fach | Baubeschreibung auf amtlichem Vordruck (§ 9 BauVorVO M-V)  |
| 5.  | <input type="checkbox"/>            | - fach | Baubeschreibung – ergänzende Beschreibung zu einem land- oder forstwirtschaftlichen Bauvorhaben auf amtlichem Vordruck (§ 9 BauVorVO M-V)  |
| 6.  | <input type="checkbox"/>            | - fach | Baubeschreibung – ergänzende Beschreibung zu einem gewerblichen Bauvorhaben auf amtlichem Vordruck (§ 9 BauVorVO M-V)  |
| 7.  | <input type="checkbox"/>            | - fach | Standsicherheitsnachweis - nur vorzulegen bei Vorhaben entsprechend § 66 Abs. 3 Satz 1 LBauO M-V (§ 10 BauVorVO M-V)<br><input type="checkbox"/> wird nachgereicht   |
| 8.  | <input type="checkbox"/>            | - fach | Erklärung des Tragwerksplaners, dass der Standsicherheitsnachweis bei Vorhaben entsprechend § 66 Abs. 3 Satz 1 Halbsatz 1 Nr. 2 LBauO M-V (Kriterienkatalog) nicht bauaufsichtlich geprüft werden muss (§ 14 Abs. 2 BauVorVO M-V)<br><input type="checkbox"/> wird nachgereicht, spätestens mit der Baubeginnanzeige |
| 9.  | <input type="checkbox"/>            | - fach | Erklärung, dass der Standsicherheitsnachweis bei Vorhaben entsprechend § 66 Abs. 2 Satz 1 LBauO M-V erstellt wurde - vorzulegen durch den Ersteller des Standsicherheitsnachweises (§ 14 Abs. 1 BauVorVO M-V)<br><input type="checkbox"/> wird nachgereicht, spätestens mit der Baubeginnanzeige                     |
| 10. | <input type="checkbox"/>            | - fach | Brandschutznachweis - nur vorzulegen bei Vorhaben entsprechend § 66 Abs. 3 Satz 2 LBauO M-V (§ 11 BauVorVO M-V)  |
| 11. | <input type="checkbox"/>            | - fach | Erklärung, dass der Brandschutznachweis bei Vorhaben entsprechend § 66 Abs. 2 Satz 3 LBauO M-V erstellt wurde - vorzulegen durch den Ersteller des Brandschutznachweises (§ 14 Abs. 1 BauVorVO M-V)<br><input type="checkbox"/> wird nachgereicht, spätestens mit der Baubeginnanzeige                               |
| 12. | <input type="checkbox"/>            | - fach | Berechnung des Maßes der baulichen Nutzung<br>- nur bei Vorhaben im Geltungsbereich eines Bebauungsplanes, der Festsetzungen darüber enthält   |
| 13. | <input type="checkbox"/>            | - fach | Ermittlung des Brutto-Rauminhaltes nach DIN 277 – vorzulegen nur bei Gebäuden  |
| 14. | <input type="checkbox"/>            | - fach | Ermittlung der anrechenbaren Bauwerte (§ 9 BauVorVO i.V.m. § 2 BauGebVO M-V)   |
| 15. | <input type="checkbox"/>            | - fach | Vertretervollmacht   |
| 16. | <input type="checkbox"/>            | - fach | Erhebungsbogen für Baustatistik  |
| 17. | <input type="checkbox"/>            | - fach | Vergleichsberechnung zur Prüfung der wirtschaftlichen Zumutbarkeit/Unzumutbarkeit (§ 6 DSchG M-V)  |

Malchin,  
23.04.2023

Ort, Datum

*Herzelle*  
Wiss

Unterschrift Bauherr/Vertreter

Malchin,  
23.04.2023

Ort, Datum

*Herzelle*

Unterschrift Entwurfsverfasser

# Baubeschreibung

Zutreffendes bitte ankreuzen  bzw. ausfüllen!

<b>Bauherr/Antragsteller:</b> Name und Anschrift Sophie-Charlott und Maximilian Hirsch Stadtblick 6 17139 Malchin	<b>Telefon *</b> 0152-27949924
	<b>E-Mail *</b> sophie- charlott.rabe@gmx.de

<b>Baugrundstück:</b> PLZ, Ort, Straße, Hausnummer Stadtblick 6 17139 Malchin	<b>Gemarkung/en</b> Malchin
	<b>Flur/en</b> 11
	<b>Flurstück/e</b> 416-16, 416-17



<b>1. Angaben zum Vorhaben</b>	
<b>Art des Vorhabens</b>	<input checked="" type="checkbox"/> Neubau, Erweiterung <input type="checkbox"/> Beseitigung eines in die Denkmalliste eingetragenen Denkmals <input type="checkbox"/> Änderung, z.B. Umbau <input type="checkbox"/> Nutzungsänderung
<b>Zweckbestimmung des Vorhabens</b> (z.B. Wohngebäude, Garagen, bei Nutzungsänderung Angabe der bisherigen und der beabsichtigten Nutzung)	Errichtung eines Gartenhauses mit Überdachung
<b>Gebäudeklasse</b> (entsprechend § 2 Abs. 3 LBauO M-V)	1                      2                      3                      4                      5 <input checked="" type="checkbox"/> <input type="checkbox"/> <input type="checkbox"/> <input type="checkbox"/> <input type="checkbox"/>
<b>Sonderbau</b> (entsprechend § 2 Abs. 4 LBauO M-V)	Ja <input type="checkbox"/> Nein <input type="checkbox"/>

<b>2. Angaben zur Erschließung des Vorhabens</b> (nur auszufüllen, wenn nicht an öffentliche Ver- oder Entsorgung angeschlossen werden kann oder nicht in ausreichender Breite an einer öffentlichen Verkehrsfläche gelegen)	
<b>Art der Wasserversorgung</b>	nicht erforderlich
<b>Art der Energieversorgung</b>	nicht erforderlich
<b>Art der Entsorgung der häuslichen und gewerblichen Abwässer</b>	nicht erforderlich
<b>Art der Entsorgung des Regenwassers</b>	nicht erforderlich
<b>Angaben zur Grundstückszufahrt</b>	nicht erforderlich

\* Angaben sind freiwillig

3. Angaben zu Bauteilen	Beschreibung der verwendeten Bauprodukte und Bauarten/ konstruktiver Aufbau	Feuerwiderstandsklasse, Baustoffeigenschaft/Bauteil- eigenschaft
<b>Tragende Wände, Stützen</b>	Metall	
<b>Außenwände</b>	-	
<b>Trennwände einschließlich Öffnungsverschlüsse</b> (§ 29 LBauO M-V)	-	
<b>Brandwände einschließlich Öffnungsverschlüsse</b>	-	
<b>Wände notwendiger Treppenträume einschließlich Öffnungsverschlüsse</b>	-	
<b>Wände notwendiger Flure ein- schließlich Öffnungsver- schlüsse</b>	-	
<b>Wände von Schächten ein- schließlich Öffnungsver- schlüsse</b> (z.B. Aufzüge, Installationen)	-	
<b>Decken</b>	-	
<b>Unterdecken</b>	-	
<b>Treppen</b>	-	
<b>Dachtragwerk</b> (z.B. Holzbinder)	-	
<b>Bedachung</b>	-	
<b>Gründungskörper - Gründung</b>	-	
<b>weitere Angaben</b> (ggf. auf gesondertem Blatt ergänzen)	-	

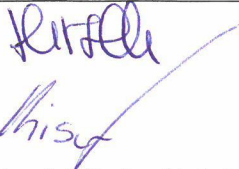
<b>4. Angaben zur technischen Gebäudeausrüstung</b>	
<b>Art der Gebäudebeheizung/ Warmwasserbereitung</b>	-
<b>Art des Brennstoffes sowie Lagermenge und -ort</b>	-
<b>Nennleistung der Feuerstätte/n</b>	-
<b>Aufzüge</b>	-
<b>Lüftung</b>	-
<b>Blitzschutz</b>	-
<b>5. Angaben zum barrierefreien Bauen</b>	
<b>Barrierefreiheit eines Geschos- ses bei Wohngebäuden mit mehr als 2 Wohnungen</b> (§ 50 Abs. 1 LBauO M-V)	sichergestellt durch:
<b>Barrierefreiheit öffentlich zugänglicher baulicher Anlagen</b> (§ 50 Abs. 2 LBauO M-V)	sichergestellt durch:
<b>6. Angaben zu örtlichen Bau- vorschriften</b>	
<b>Anzahl der notwendigen Stellplätze oder Garagen</b> (Die Angaben sind nur erforderlich, soweit durch örtliche Bauvorschrift der Gemeinde Festsetzungen zu notwen- digen Stellplätzen getroffen sind)	
auf dem Baugrundstück	_____ - Stellplätze, davon _____ - Stellplätze in Garagen
auf anderem Grundstück mit Baulast	_____
durch Ablösung	_____
<b>Größe und Beschaffenheit der Stellplätze</b>	-

<b>weitere Angaben aus örtlichen Bauvorschriften</b>	
äußere Gestaltung, (z.B. Fassade, Dach, Fenster, Außentüren)	
Gestaltung von Plätzen und unbebauten Flächen	
Art und Höhe von Einfriedungen sowie Begrünung baulicher Anlagen	
weitergehende Angaben	
<b>7. Angaben zu den anrechenbaren Bauwerten</b> (die Ermittlung des Brutto-Rauminhalts und des anrechenbaren Bauwertes entsprechen § 2 Baugebührenverordnung ist auf einem gesonderten Blatt anzugeben)	
<b>Brutto-Rauminhalt des Gebäudes</b>	m <sup>3</sup>
<b>anrechenbarer Bauwert</b>	Euro
<b>8. sonstige Angaben und Hinweise, die zur Beurteilung des Vorhabens notwendig sind</b> (z.B. Erläuterungen der Werbeanlage)	
Malchin, 23.04.2023	
Ort, Datum	Unterschrift Bauherr/Vertreter
Malchin, 23.04.2023	
Ort, Datum	Unterschrift Entwurfsverfasser

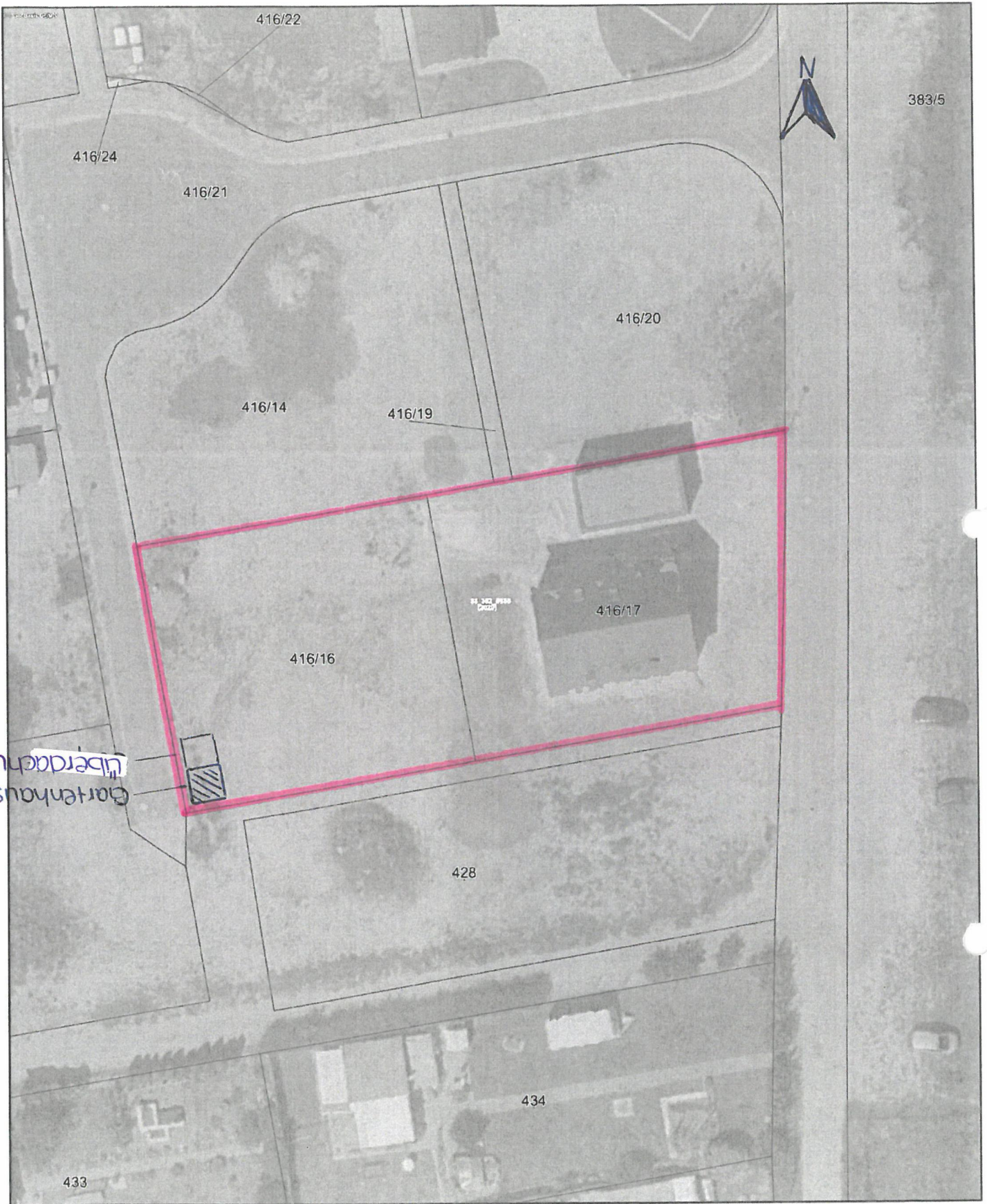

Gartenhaus  
Überdachung

Lageplan:  
(nicht maßstäblich)

Bauzeichnung:  
(nicht maßstäblich)

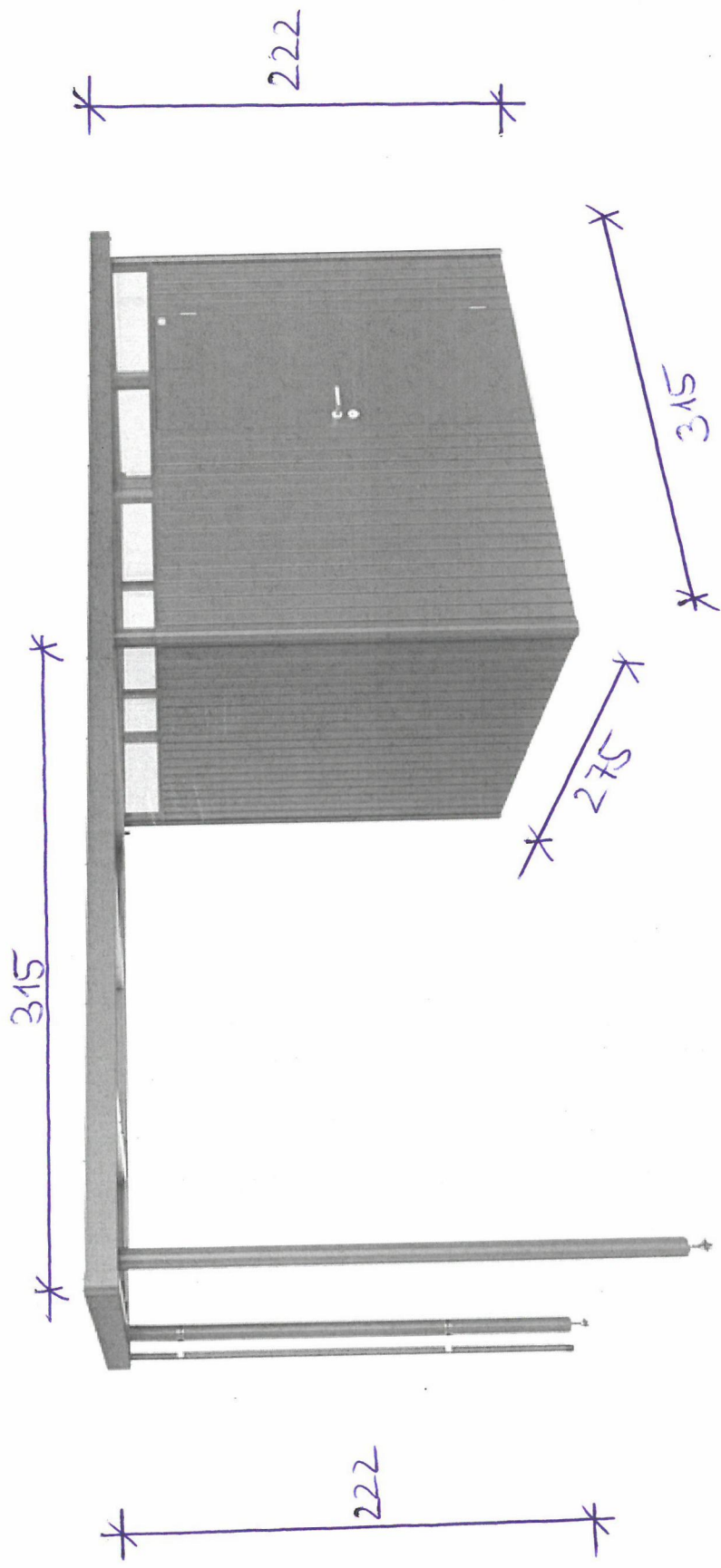

Malchin, 23.04.2023

Little