

Beschlussvorlage		Vorlage-Nr: 2017/MC/1102
Federführend: Amt für Bau und Liegenschaften		Status: öffentlich Datum: 02.11.2017 Verfasser: Frau C. Pinno FBL: Herr J. Banek
Erdgeschoss- Anbau an das vorhandene Einfamilienwohnhaus in der Flur 1 Gemarkung Retzow auf dem Flurstück 69		
Behandlung	Termin	Beratungsfolge
Öffentlich	02.11.2017	Ortsteilvertretung Remplin
Öffentlich	06.11.2017	Ausschuss für Stadtentwicklung, Bau, Verkehr und Umwelt Stadt Malchin

Beschlussvorschlag:

Das gemeindliche Einvernehmen zum Anbau an das vorhandene Wohnhaus in der Flur 1 Gemarkung Retzow auf dem Flurstück 69 wird erteilt.

Sach- und Rechtslage:

§34 BauGB Bauen im Innenbereich
§36 BauGB Stellungnahme der Gemeinde
§22 KV Entscheidung der Gemeinde

Finanzielle Auswirkungen:

Keine, da es sich um einen privaten Bauantrag handelt.

Anlagen:

Bauantragsunterlagen

**Anbau Einfamilienhaus Geniesse
Retzow 11
(Retzow, Flur 1, F.-Stck.69)
17139 Remplin**

Inhaltsverzeichnis

1. Deckblatt
2. Inhaltsverzeichnis
3. Statistischer Erhebungsbogen (nur 1. u. 4. Ausf.)
4. Bauantrag
5. Baubeschreibung
6. Auszug Liegenschaftskarte
7. Lage- und Abstandsflächenplan
8. Entwurfszeichnungen im M.: 1:100 (Grundriss, Schnitt, Ansichten)
9. Grundflächen und Rauminhalte nach DIN 277
10. Kopie Listeneintrag Ing.-Ka. M-V für Entwurfsverfasser (nur 1. u. 4. Ausf.)
11. w.v. für Statiker (nur 1. u. 4. Ausf.)
12. Erklärung des Erstellers zum Standsicherheitsnachweis
nach § 14 Abs.1 BauVorlVO M-V / Kriterienkatalog
13. Erklärung des Entwurfsverfassers nach §14 BauvorlVO M-V

Zutreffendes bitte ankreuzen X oder ausfüllen

<input checked="" type="checkbox"/> An die untere Bauaufsichtsbehörde Landkreis Mecklenburgische Seenplatte, Regionalstandort Waren Zum Amtsbrink 2		<input type="checkbox"/> An die Gemeinde (nur bei Vorlage in der Genehmigungsfreistellung) Retzow über Amt Malchin am Kummerower See Markt 1, 17139 Malchin		Eingangsvermerk untere Bauaufsichtsbehörde EINGEGANGEN 27. OKT. 2017 Regionalstandort Waren (Müritz)	
Postleitzahl, Ort 17192 Waren		Aktenzeichen Bauamt		4393/17-204	
<input type="checkbox"/> Bauantrag (§ 64 LBauO M-V) <input checked="" type="checkbox"/> Bauantrag im vereinfachten Verfahren (§ 63 LBauO M-V) <input type="checkbox"/> Antrag auf Vorbescheid (§ 75 LBauO M-V) <input type="checkbox"/> Vorlage in der Genehmigungsfreistellung (§ 62 LBauO M-V) Soll durch die Gemeinde eine Weiterleitung als Bauantrag erfolgen, wenn die Gemeinde erklärt, dass ein Genehmigungsverfahren durchgeführt werden soll (§ 62 Abs. 4 Satz 4 LBauO M-V)? <input type="checkbox"/> ja <input type="checkbox"/> nein		Eingangsvermerk Gemeinde		Aktenzeichen	
Bauherr/Antragsteller: Name und Anschrift Christian und Margitta Geniesse <i>Vert.</i> Retzow 11 17139 Remplin		Telefon *		Fax-Nr. *	
Ist der Bauherr Grundstückseigentümer? <input type="checkbox"/> ja <input type="checkbox"/> nein		E-Mail *			
Vertreter des Bauherrn: Name und Anschrift (§ 53 Abs. 2 LBauO M-V)		Telefon *		Fax-Nr. *	
		E-Mail *			
Entwurfsverfasser: Name und Anschrift Bauplanung Albrecht Ing. H.-D. Albrecht Malchiner Straße 19 17153 Stavenhagen		Telefon * 039954 / 22618		Fax-Nr. * 039954 / 22617	
		E-Mail * hardie.albrecht@gmail.com			
Bauvorlageberechtigung nach § 65 LBauO M-V					
<input type="checkbox"/> Abs. 2 Nr. 1 Architekt	<input checked="" type="checkbox"/> Abs. 2 Nr. 2 bauvorlageberechtigter Ingenieur	<input type="checkbox"/> Abs. 2 Nr. 3 Innenarchitekt	<input type="checkbox"/> Abs. 2 Nr. 4 Bediensteter einer juristischen Person des öffentlichen Rechts	<input type="checkbox"/> Abs. 3 Bauvorlageberechtigung ist nicht erforderlich	
Baugrundstück: PLZ, Ort, Straße, Hausnummer 17139 Remplin Retzow 11			Gemarkung/en Retzow (13 3865)		
			Flur/en 1		
			Flurstück/e 69		
<input type="checkbox"/> Eine Baulast zu Gunsten des Baugrundstücks ist eingetragen		<input type="checkbox"/> Eine Baulast zu Lasten des Baugrundstücks ist eingetragen			
Art der Baulast/nähere Beschreibung					

* Angaben sind freiwillig

Fortsetzung auf Seite 2

1. Angaben zum Vorhaben	
Art des Vorhabens	<input checked="" type="checkbox"/> Neubau, Erweiterung <input type="checkbox"/> Änderung, z.B. Umbau <input type="checkbox"/> Nutzungsänderung
Zweckbestimmung des Vorhabens (z.B. Wohngebäude, Garagen; bei Nutzungsänderung Angabe der bisherigen und der beabsichtigten Nutzung)	Anbau Wohnhaus (EG-Anbau eines Wohnraumes an ein vorh. Einfamilienhaus)
zu dem Vorhaben ist bereits ein Vorbescheid erteilt worden	Bescheid vom _____ Aktenzeichen _____
2. Bei Antrag auf Vorbescheid	
Bezeichnung der Frage/n, über die im Vorbescheid zu entscheiden ist	
3. Bei Vorlage in der Genehmigungsfreistellung	
	<input type="checkbox"/> Das Vorhaben liegt im Geltungsbereich eines Bebauungsplanes i. S. d. § 30 Abs. 1 oder der §§ 12, 30 Abs. 2 BauGB
Bezeichnung und Nummer des Planes	
4. Antrag auf Abweichungen, Ausnahmen und Befreiungen	
<input type="checkbox"/> Abweichung von folgenden Vorschriften wird beantragt	Begründung (ggf. auf gesondertem Blatt beifügen)
<input type="checkbox"/> Ausnahme von folgenden Vorschriften wird beantragt	Begründung (ggf. auf gesondertem Blatt beifügen)
<input type="checkbox"/> Befreiung von folgenden Vorschriften wird beantragt	Begründung (ggf. auf gesondertem Blatt beifügen)

5. Hinweise zum Datenschutz

Die für die Entscheidung über den Antrag erforderlichen Daten werden für diesen Zweck gemäß den §§ 9 bis 11 des Landesdatenschutzgesetzes erhoben und verarbeitet. Die Übermittlung personenbezogener Daten an die im Verfahren zu beteiligenden Stellen ist zulässig. Diese können beispielsweise kommunale Behörden, so die untere Wasser-, Naturschutz- und Denkmalschutzbehörde und die Gemeinde sein, aber auch Landesbehörden, so die Straßen-, Forst-, Immissionsschutz-, Naturschutz-, Arbeitsschutz-, Luftfahrt- und Denkmalfachbehörde. Nachbarn werden unter den Voraussetzungen des § 70 LBauO M-V beteiligt.

Die Übermittlung personenbezogener Daten an andere Behörden oder Stellen ist auch zulässig, wenn diese die Daten zur Erfüllung ihrer gesetzlichen Aufgaben benötigen. Daten werden regelmäßig an das Finanzamt (§ 29 Bewertungsgesetz), die Bauberufsgenossenschaft (§ 195 Abs. 3 SGB VII), das Vermessungs- und Katasteramt (§ 5 Abs. 7 Vermessungs- und Katastergesetz), das Statistische Landesamt (§ 6 Hochbaustatistikgesetz) sowie an die Gemeinde (§ 72 Abs. 5 LBauO M-V) übermittelt.

Auf Verlangen wird dem Antragsteller gemäß § 24 des Landesdatenschutzgesetzes Auskunft unter anderem über die zu seiner Person gespeicherten Daten und die im Verfahren beteiligten Behörden und Stellen erteilt. Nach den §§ 13 und 25 des Landesdatenschutzgesetzes besteht ein Berichtigungsanspruch, wenn unrichtige Daten verarbeitet wurden.

6. Anlagen

- | | | | |
|-----|-------------------------------------|---------|----------------------------------------------------------------------------------------------------------------------------------------------------------------------------------------------------------------------------------------------------------------------------------------------------------------------|
| 1. | <input checked="" type="checkbox"/> | 3 -fach | Auszug aus der amtlichen Liegenschaftskarte (§ 7 Abs. 1 BauVorVO M-V) |
| 2. | <input checked="" type="checkbox"/> | 3 -fach | Lageplan (§ 7 BauVorVO M-V) |
| 3. | <input checked="" type="checkbox"/> | 3 -fach | Bauzeichnungen (§ 8 BauVorVO M-V) |
| 4. | <input checked="" type="checkbox"/> | 3 -fach | Baubeschreibung auf amtlichem Vordruck (§ 9 BauVorVO M-V) |
| 5. | <input type="checkbox"/> | -fach | Baubeschreibung - ergänzende Beschreibung zu einem land- oder forstwirtschaftlichen Bauvorhaben auf amtlichem Vordruck (§ 9 BauVorVO M-V) |
| 6. | <input type="checkbox"/> | -fach | Baubeschreibung - ergänzende Beschreibung zu einem gewerblichem Bauvorhaben auf amtlichem Vordruck (§ 9 BauVorVO M-V) |
| 7. | <input type="checkbox"/> | -fach | Standsicherheitsnachweis - nur vorzulegen bei Vorhaben entsprechend § 66 Abs. 3 Satz 1 LBauO M-V (§ 10 BauVorVO M-V)
<input type="checkbox"/> wird nachgereicht |
| 8. | <input checked="" type="checkbox"/> | 3 -fach | Erklärung des Tragwerksplaners, dass der Standsicherheitsnachweis bei Vorhaben entsprechend § 66 Abs. 3 Satz 1 Halbsatz 1 Nr. 2 LBauO M-V (Kriterienkatalog) nicht bauaufsichtlich geprüft werden muss (§ 14 Abs. 2 BauVorVO M-V)
<input type="checkbox"/> wird nachgereicht, spätestens mit der Baubeginnanzeige |
| 9. | <input type="checkbox"/> | -fach | Erklärung, dass der Standsicherheitsnachweis bei Vorhaben entsprechend § 66 Abs. 2 Satz 1 LBauO M-V erstellt wurde - vorzulegen durch den Ersteller des Standsicherheitsnachweises (§ 14 Abs. 1 BauVorVO M-V)
<input type="checkbox"/> wird nachgereicht, spätestens mit der Baubeginnanzeige |
| 10. | <input type="checkbox"/> | -fach | Brandschutznachweis - nur vorzulegen bei Vorhaben entsprechend § 66 Abs. 3 Satz 2 LBauO M-V (§ 11 BauVorVO M-V) |
| 11. | <input type="checkbox"/> | -fach | Erklärung, dass der Brandschutznachweis bei Vorhaben entsprechend § 66 Abs. 2 Satz 3 LBauO M-V erstellt wurde - vorzulegen durch den Ersteller des Brandschutznachweises (§ 14 Abs. 1 BauVorVO M-V)
<input type="checkbox"/> wird nachgereicht, spätestens mit der Baubeginnanzeige |
| 12. | <input type="checkbox"/> | -fach | Berechnung des Maßes der baulichen Nutzung
- nur bei Vorhaben im Geltungsbereich eines Bebauungsplanes, der Festsetzungen darüber enthält |
| 13. | <input checked="" type="checkbox"/> | 3 -fach | Ermittlung des Brutto-Rauminhaltes nach DIN 277 - vorzulegen nur bei Gebäuden |
| 14. | <input checked="" type="checkbox"/> | 3 -fach | Ermittlung der anrechenbaren Bauwerte (§ 9 BauVorVO i.V.m. § 27 PPVO M-V) |
| 15. | <input type="checkbox"/> | -fach | Vertretervollmacht |
| 16. | <input checked="" type="checkbox"/> | 1 -fach | Erhebungsbogen für Baustatistik |

Retzow, 27.10.2017

Ort, Datum

Unterschrift Bauherr/Vertreter

Stavenhagen, 26.10.2017

Ort, Datum

Unterschrift Entwurfsverfasser

INGENIEURKAMMER
Hans-Dieter Albrecht
V-0233-94
bauvorlage-
schrieben
Ing.
MAGDEBURG-VORSTADT

BaubeschreibungZutreffendes bitte ankreuzen **X** oder ausfüllen

Bauherr/Antragsteller: Name und Anschrift Christian und Margitta Geniesse Retzow 11 17139 Remplin	Telefon *
	Fax-Nr. *
	E-Mail *

Baugrundstück: PLZ, Ort, Straße, Hausnummer 17139 Remplin Retzow 11	Gemarkung/en Retzow (13 3865)
	Flur/en 1
	Flurstück/e 69

1. Angaben zum Vorhaben

Art des Vorhabens	<input checked="" type="checkbox"/> Neubau, Erweiterung <input type="checkbox"/> Änderung, z.B. Umbau <input type="checkbox"/> Nutzungsänderung
Zweckbestimmung des Vorhabens (z.B. Wohngebäude, Garagen, bei Nutzungsänderung Angabe der bisherigen und der beabsichtigten Nutzung)	Anbau Wohnhaus (giebelseitiger EG-Anbau an vorh. Einfamilienhaus, zusätzlicher Wohnraum)
Gebäudeklasse (entsprechend § 2 Abs. 3 LBauO M-V)	1 <input checked="" type="checkbox"/> 2 <input type="checkbox"/> 3 <input type="checkbox"/> 4 <input type="checkbox"/> 5 <input type="checkbox"/>

2. Angaben zur Erschließung des Vorhabens

(nur auszufüllen, wenn nicht an öffentliche Ver- oder Entsorgung angeschlossen werden kann oder nicht in ausreichender Breite an einer öffentlichen Verkehrsfläche gelegen)

Art der Wasserversorgung	vorh.
Art der Energieversorgung	vorh.
Art der Entsorgung der häuslichen und gewerblichen Abwässer	vorh.
Art der Entsorgung des Regenwassers	vorh.
Angaben zur Grundstückszufahrt	direkte Zufahrt von öffentl. Strasse vorh.

* Angaben sind freiwillig

Fortsetzung auf Seite 2

3. Angaben zu Bauteilen	Beschreibung der verwendeten Bauprodukte und Bauarten/ konstruktiver Aufbau	Feuerwiderstandsklasse, Baustoffeigenschaft/Bauteileigenschaft
Tragende Wände, Stützen	Poroton T7-36,5-P, beidseitig verputzt	Feuerbeständig, F90-A
Außenwände	Poroton T7-36,5-P, beidseitig verputzt, Anschluß an Bestand durch Halfenschienen, Ausbildung einer normgerechten Bauwerksfuge	Feuerbeständig, F90-A
Trennwände einschließlich Öffnungsverschlüsse (§ 29 LBauO M-V)	keine	
Brandwände einschließlich Öffnungsverschlüsse	keine	
Wände notwendiger Treppenräume einschließlich Öffnungsverschlüsse	keine	
Wände notwendiger Flure einschließlich Öffnungsverschlüsse	keine	
Wände von Schächten einschließlich Öffnungsverschlüsse (z.B. Aufzüge, Installationen)	keine	
Decken	Binderuntergurte mit Dämmung	
Unterdecken	UK an Binderuntergurten mit GK-Bebleidung	F30
Treppen	keine	
Dachtragwerk (z.B. Holzbinder)	Holzbinder nach Bemessung durch zugel. Zimmereifachbetrieb	
Bedachung	Dachziegel "Jacobi J12" mind.Regel-DN 22° (alternativ: "Ergoldsbacher E58 RS" bis 10° DN möglich)	
weitere Angaben (ggf. auf gesondertem Blatt ergänzen)		

4. Angaben zur technischen Gebäudeausrüstung		
Art der Gebäudebeheizung/ Warmwasserbereitung	Zentraler Wärmeerzeuger vorh.	
Art des Brennstoffes sowie Lagermenge und -ort	Gas	
Nennleistung der Feuerstätte/n	18 KW	
Aufzüge		
Lüftung		
Blitzschutz		
5. Angaben zum barrierefreien Bauen		
Barrierefreiheit eines Geschosses bei Wohngebäuden mit mehr als 6 Wohnungen (§ 50 Abs. 1 LBauO M-V)	sichergestellt durch:	
Barrierefreiheit öffentlich zugänglicher baulicher Anlagen (§ 50 Abs. 2 LBauO M-V)	sichergestellt durch:	
6. Angaben zu örtlichen Bauvorschriften		
Anzahl der notwendigen Stellplätze oder Garagen (Die Angaben sind nur erforderlich, soweit durch örtliche Bauvorschrift der Gemeinde Festsetzungen zu notwendigen Stellplätzen getroffen sind)		
	auf dem Baugrundstück	<u> 2 </u> im Freien <u> 1 </u> in Garagen
	auf anderem Grundstück mit Baulast	<u> </u>
durch Ablösung	<u> </u>	
Größe und Beschaffenheit der Stellplätze	normgerecht, Garage 21m ²	

weitere Angaben aus örtlichen Bauvorschriften äußere Gestaltung, (z.B. Fassade, Dach, Fenster, Außentüren) Gestaltung von Plätzen und unbebauten Flächen Art und Höhe von Einfriedungen sowie Begrünung baulicher Anlagen weitergehende Angaben	Putzfassade bestandsangepasst, flachgeneigtes Satteldach mit roter Ziegeleindeckung, Fenster Kunststoff, bestandsangepasst
	vorh.
	vorh.
	(empty)

7. Angaben zu den anrechenbaren Bauwerten (die Ermittlung des Brutto-Rauminhalts und des anrechenbaren Bauwertes entsprechend § 27 Prüffingenieur- und Prüfsachverständigenverordnung ist auf einem gesonderten Blatt anzugeben)	
Brutto-Rauminhalt des Gebäudes	92 m ³
anrechenbarer Bauwert	92 m ³ x 121 €/m ³ = 11.040 Euro

8. sonstige Angaben und Hinweise, die zur Beurteilung des Vorhabens notwendig sind (z.B. Erläuterungen der Werbeanlage)	Das vorhandene Bestandsgebäude soll durch einen Anbau am westl. Giebel erweitert werden (1 Schlafräum). Der Zugang erfolgt von der Bestandsseite
-----------------------------------------------------------------------------------------------------------------------------------	--------------------------------------------------------------------------------------------------------------------------------------------------

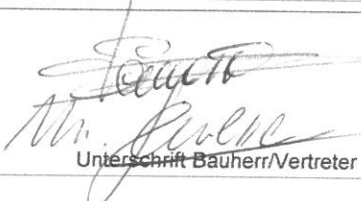
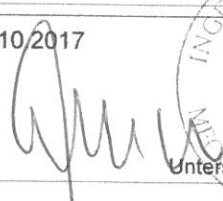
Retzow, 27.10.2017  Ort, Datum Unterschrift Bauherr/Vertreter	Stavenhagen, 26.10.2017  Ort, Datum Unterschrift Entwurfsverfasser
-----------------------------------------------------------------------------------------------------------------------------------------------------------------------------------------------	------------------------------------------------------------------------------------------------------------------------------------------------------------------------------------------------------





Erstellt am 13.09.2017

Gemarkung: Retzow (13 3865)
Flur: 1
Flurstück: 69

Kreis: Landkreis Meckl. Seenplatte
Gemeinde: Malchin, Stadt (13 0 71 092)
Lage: Retzow 11



0 10 20 30 Meter
Maßstab 1:1000

© Vermessungs- und Geoinformationsbehörden Mecklenburg-Vorpommern
Vervielfältigung, Weiterverarbeitung, Umwandlung, Weitergabe an Dritte oder Veröffentlichung bedarf der Zustimmung der zuständigen Vermessungs- und Geoinformationsbehörde. Davon ausgenommen sind Verwendungen zu innerdienstlichen Zwecken oder zum eigenen, nicht gewerblichen Gebrauch (§ 34 Abs. 1 GeoVermG M-V).

BERECHNUNG DER RAUMINHALTE VON BAUWERKEN IM HOCHBAU NACH DIN 277, TEIL 1 AUSGABE FEBRUAR 2005

Nach Abschnitt 4.1.2 der DIN 277, Teil 1 sind die Rauminhalte von Bauwerken/Teilen von Bauwerken nach ihrer Zugehörigkeit zu folgenden Bereichen getrennt zu ermitteln:

- Bereich a überdeckt und allseitig in voller Höhe umschlossen,
Bereich b überdeckt, jedoch nicht allseitig in voller Höhe umschlossen,
Bereich c nicht überdeckt.

- 3.2 Bei der Ermittlung des Brutto-Rauminhaltes bleiben unberücksichtigt:
- Tief- und Flachgründungen,
 - Lichtschächte,
 - Außentreppen,
 - Außenrampen,
 - Eingangsüberdachungen,
 - Dachüberstände soweit sie nicht Überdeckungen für den Bereich b nach 4.1.2 darstellen,
 - auskragende Sonnenschutzanlagen,
 - über den Dachbelag aufgehende Schornsteinköpfe, Lüftungsrohre und -schächte.

- 4.3.1 Bei untersten Geschossen gilt als Höhe der Abstand von der Unterkante der konstruktiven Bauwerkssohle bis zur Deckenbelagsoberkante der darüber liegenden Grundrissebene.

Bauvorhaben:

Anbau Wohnhaus



Bauherr:

Geniesse Christian und Margitta

Entwurfsverfasser:

Bauplanung Albrecht, Stavenhagen, Ing. H.-D. Albrecht



DER PRÄSIDENT

Ingenieurkammer M-V • Lübecker Straße 129 • 19059 Schwerin

Ing.
Hans-Dieter Albrecht
H.-Heine-Str. 35

17153 Stavenhagen

05.10.1994

Eintragungsverfahren in die Liste der bauvorlageberechtigten Ingenieure

Sehr geehrter Herr Albrecht,

in dem Eintragungsverfahren gem. § 11 IngG M-V hat der Eintragungsausschuß der Ingenieurkammer Mecklenburg-Vorpommern in der Sitzung am 05.10.1994 entschieden:

BESCHIED

Ing. Hans-Dieter Albrecht wird unter der Nummer V-0233-94 in die Liste der bauvorlageberechtigten Ingenieure eingetragen.

Begründung:

Sie sind im Land Mecklenburg-Vorpommern wohnhaft bzw. üben Ihren Beruf in Mecklenburg-Vorpommern aus. Sie sind Bauingenieur und haben innerhalb der letzten 10 Jahre eine mindestens zweijährige Tätigkeit auf dem Gebiet der Objektplanung von Gebäuden nachgewiesen, so daß Sie antragsgemäß in die Liste der bauvorlageberechtigten Ingenieure einzutragen waren.

Rechtsbehelfsbelehrung:

Gegen diesen Bescheid kann innerhalb eines Monats nach Bekanntgabe Klage erhoben werden. Die Klage ist schriftlich oder zur Niederschrift des Urkundsbeamten der Geschäftsstelle beim Verwaltungsgericht Schwerin, Wismarsche Straße 325, 19055 Schwerin zu erheben. Die Klage ist gegen den Präsidenten der Ingenieurkammer Mecklenburg-Vorpommern zu richten.

- Dr. W. Haker -
Präsident



Ingenieurkammer Mecklenburg-Vorpommern

Körperschaft des öffentlichen Rechts



DER PRÄSIDENT

Ingenieurkammer M-V • Werderstraße 74d • Werder Hof • 19055 Schwerin

Dipl.-Ing.
Udo Hein
Basedow - Höhe 8A
17139 Basedow

28.07.1995

Eintragungsverfahren in die Liste der bauvorlageberechtigten Ingenieure

Sehr geehrter Herr Hein,

in dem Eintragungsverfahren gem. § 11 IngG M-V hat der Eintragungsausschuß der Ingenieurkammer Mecklenburg-Vorpommern in der Sitzung am 28.07.1995 entschieden:

BESCHEID

Dipl.-Ing. Udo Hein wird unter der Nummer V-0610-95 in die Liste der bauvorlageberechtigten Ingenieure eingetragen.

Begründung:

Sie sind im Land Mecklenburg-Vorpommern wohnhaft bzw. üben Ihren Beruf in Mecklenburg-Vorpommern aus. Sie sind Bauingenieur und haben innerhalb der letzten 10 Jahre eine mindestens zweijährige Tätigkeit auf dem Gebiet der Objektplanung von Gebäuden nachgewiesen, so daß Sie antragsgemäß in die Liste der bauvorlageberechtigten Ingenieure einzutragen waren.

Rechtsbehelfsbelehrung:

Gegen diesen Bescheid kann innerhalb eines Monats nach Bekanntgabe Klage erhoben werden. Die Klage ist schriftlich oder zur Niederschrift des Urkundsbeamten der Geschäftsstelle beim Verwaltungsgericht Schwerin, Wismarsche Straße 325, 19055 Schwerin zu erheben. Die Klage ist gegen die Ingenieurkammer Mecklenburg-Vorpommern, vertreten durch den Präsidenten, zu richten.

- Dr. W. Haken
Präsident

ERKLÄRUNG

(§ 14 Abs. 1 BauVorIVO M-V)

des Nachweiserstellers über die Erstellung von Bauvorlagen für den

- | | |
|---------------------------------------------------------------------|------------------------------------------------------|
| <input checked="" type="checkbox"/> Standsicherheitsnachweis | <input type="checkbox"/> Schallschutznachweis |
| <input type="checkbox"/> Brandschutznachweis | <input type="checkbox"/> Wärmeschutznachweis |
| <input type="checkbox"/> Erschütterungsnachweis | |

für das Vorhaben:

Anbau Wohnhaus

**Retzow 11
17139 Remplin**

des Bauherrn:

**Fam.
Geniesse**

**Retzow 11
17139 Remplin**

Hiermit erkläre ich, dass der/die bautechnische/n Nachweise für das vg. Vorhaben durch mich erstellt wurde/n.

Nachweisersteller: **Bauingenieurbüro Malchin, Dipl.-Ing U. Hein**
Poststraße 19 * 17139 Malchin

Listeneintrag entsprechend § 66 Abs. 2 Satz 1 LBauO M-V

- | | |
|---------------------------------------------------------------------------------------|------------------------------------------------------------------------------|
| <input checked="" type="checkbox"/> bei der Ingenieurkammer
Mecklenburg-Vorpommern | <input type="checkbox"/> bei der Architektenkammer
Mecklenburg-Vorpommern |
|---------------------------------------------------------------------------------------|------------------------------------------------------------------------------|

Bauvorlageberechtigung nach § 65 LBauO M-V

- | | | |
|------------------------------------------------------|-------------------------------------------------------------------------------------------|-------------------------------------------------------------------------------------------------------------------------------------|
| <input type="checkbox"/> Abs. 2 Nr. 1
(Architekt) | <input checked="" type="checkbox"/> Abs. 2 Nr. 2
(bauvorlageberechtigter
Ingenieur) | <input type="checkbox"/> Abs. 2 Nr. 4
(Ingenieur und
Bediensteter einer
juristischen Person
des öffentlichen
Rechts) |
|------------------------------------------------------|-------------------------------------------------------------------------------------------|-------------------------------------------------------------------------------------------------------------------------------------|



Malchin, 25.10.2017



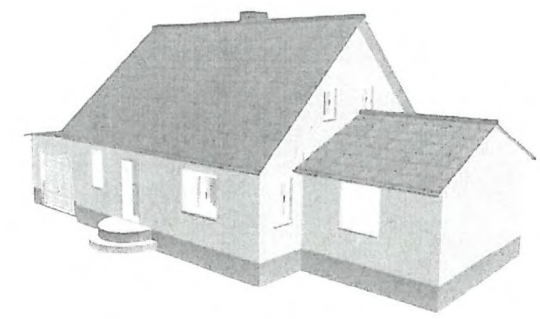
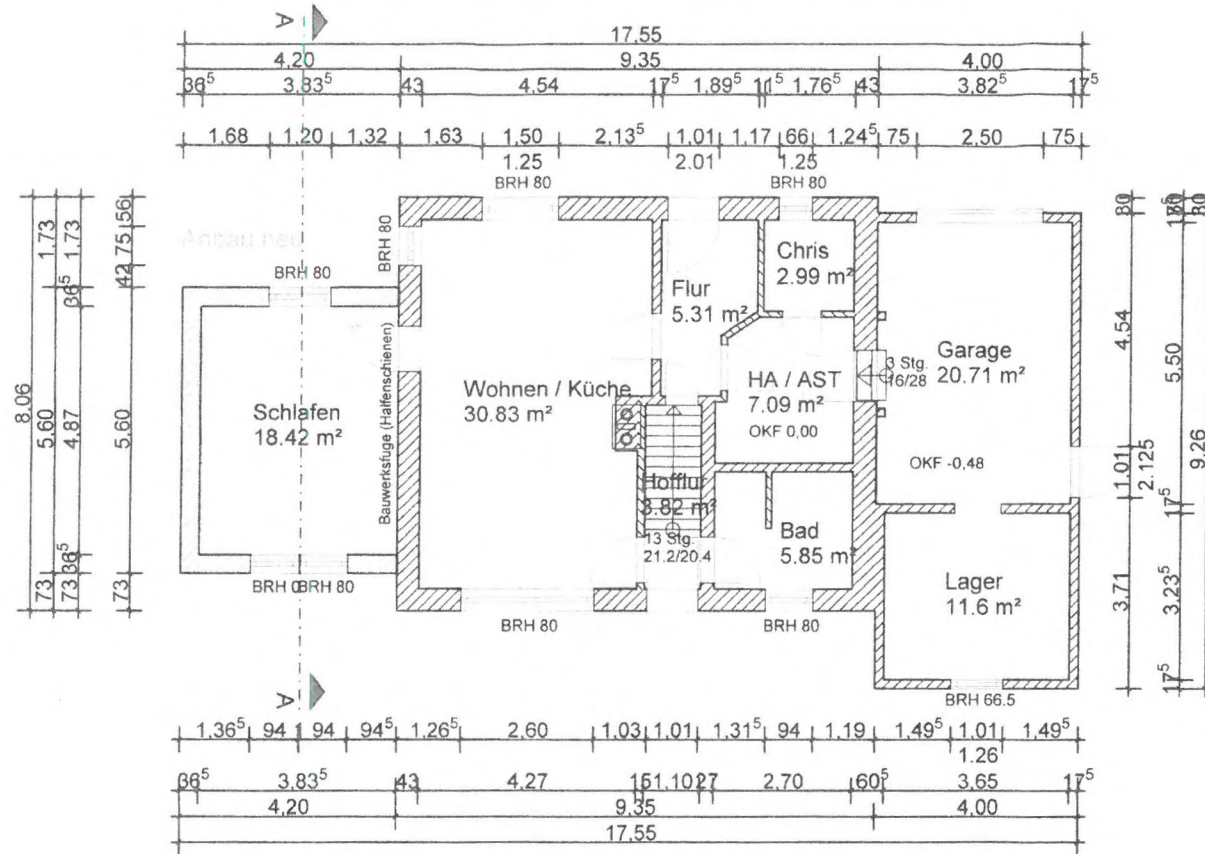

Vorderansicht

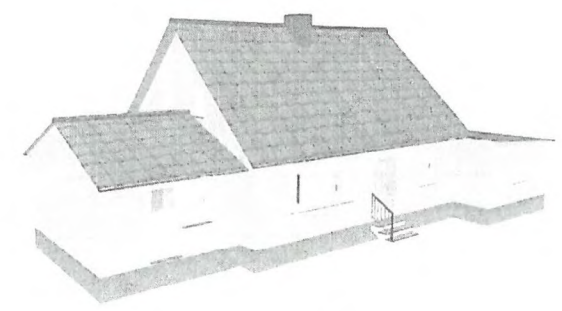

Rückansicht

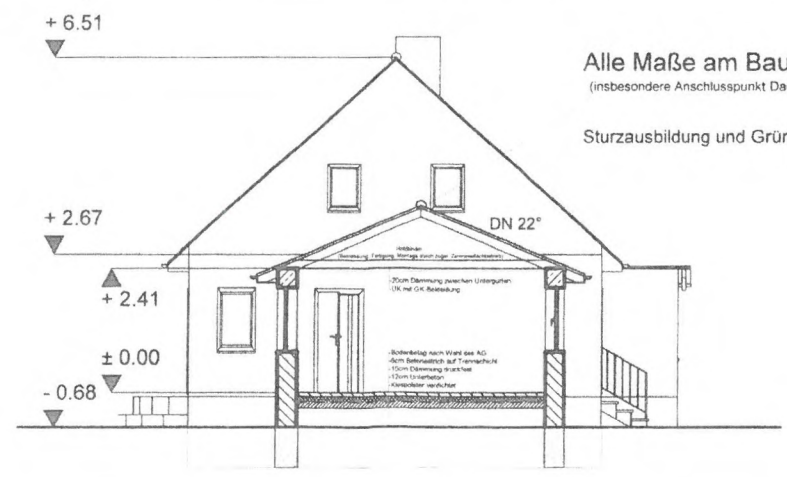

Alle Maße am Bau prüfen!
 (insbesondere Anschlusspunkt Dach-Fenster)
 Sturzausbildung und Gründung siehe Statik!

Anbau Einfamilienhaus Geniesse Retzow 11, 17139 Remplin Entwurf Grundriss, Schnitt, Ansichten		Plannummer	
Christian und Margitta Geniesse Retzow 11 17139 Remplin		Maßstab	1:100
		Blattgröße	A3
		LPH	4 / Baugen.
Datum	Zeichen		
gez	19.10.2017		
gepr			